



2ª Força Tarefa Nacional de Fiscalização

Plano Operacional da Etapa Crea-PA

2 e 3 de setembro de 2024



SERVIÇO PÚBLICO FEDERAL
CONSELHO REGIONAL DE ENGENHARIA E AGRONOMIA DO PARÁ – CREA-PA

1. Objetivos

O Confea está lançando um programa de fomento e acompanhamento da Força-Tarefa Nacional de Fiscalização (Fiscalização Intensiva) envolvendo todos os Conselhos Regionais, nos termos da Decisão Plenária nº PL-0858/2024.

Serão realizadas ações de fiscalização em Creas que ainda não possuem conhecimento e capacidade em certos empreendimentos, obras e serviços, contando com apoio de Creas que já realizam tais ações regularmente.

A ideia é que a expertise de alguns Creas na fiscalização de determinadas áreas seja disseminada nos Regionais que possuam menos prática nessas mesmas áreas.

Essa ação possibilitará a transferência de conhecimento de um Crea para outro por meio do intercâmbio de práticas exitosas de fiscalização, com o Confea assumindo de forma mais contundente o papel de órgão máximo da fiscalização do exercício das profissões.

Outro objetivo da Força-Tarefa Nacional de Fiscalização é impulsionar a conformidade com as normas técnicas, regulamentações e padrões de segurança vigentes em empreendimentos nas áreas de engenharia, agronomia e geociências, especialmente aqueles identificados como de alto risco.

O foco principal é prevenir acidentes, proteger o meio ambiente e garantir a segurança pública, em linha com o princípio do risco social e proteção à vida, estabelecido no inciso I do art. 2º da Resolução nº 1.134, de 2021.

Além disso, pretendemos ampliar a valorização das profissões inseridas no Sistema Confea/Crea mediante atos de fiscalização com viés educativo, sinalizando a importância da presença de profissional com conhecimento técnico especializado na supervisão, coordenação e execução de obras e serviços técnicos especializados.

Em resumo, os objetivos da 2ª Força-Tarefa Nacional de Fiscalização são os seguintes:

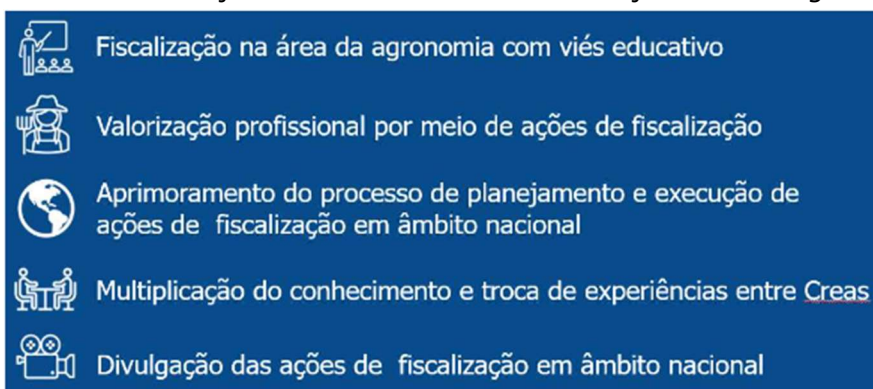

2. Empreendimentos

Serão realizadas ações da modalidade Fiscalização Intensiva (FI) e Fiscalização Preventiva Integrada (FPI) no Crea-PA, na Região próxima a Rondon do Pará-PA (Sede da Força-Tarefa) e Dom Eliseu-PA, contando com apoio da equipe de fiscalização dos Regionais que realizam e outros que ainda não realizam forças tarefas, visando averiguar, dentre outros, o cumprimento da Norma Regulamentadora NR-31 (Segurança e saúde no trabalho na agricultura, pecuária, silvicultura, exploração florestal e aquicultura) e Norma Regulamentadora NR-33 (Segurança e saúde nos trabalhos em espaços confinados).

A escolha do tipo de empreendimento, propriedades rurais e de unidades de armazenadoras de grãos, vai ao encontro dos pedidos oriundos de órgãos governamentais, sociedade civil e entidades de classe no sentido de ampliação da fiscalização das atividades profissionais relacionadas à modalidade Agronomia, tendo em vista que, fundamentada na inerente dificuldade de acesso às propriedades e seu



SERVIÇO PÚBLICO FEDERAL

CONSELHO REGIONAL DE ENGENHARIA E AGRONOMIA DO PARÁ – CREA-PA

custo elevado de planejamento e operação, tais ações de fiscalização não são rotineiras em diversos Creas e/ou suas quantidades não são insuficientes perante a necessidade local.

Soma-se a isto o risco associado à construção, montagem e operação das unidades armazenadoras de grãos do tipo silos de armazenagem e moegas.

3. Modalidades abrangidas

Agronomia, Engenharia Elétrica, Engenharia de Segurança do Trabalho, Engenharia Mecânica e Metalúrgica e Civil (se houver).

Todas as atividades previstas que serão fiscalizadas estão descritas no TRDP (ver Anexo I).

4. Municípios

Rondon do Pará-PA e Dom Eliseu-PA.

5. Procedimento

Realizar fiscalização em propriedades rurais e unidades armazenagens de grãos para identificar atividades técnicas, bem como sistemas, máquinas e equipamentos existentes no empreendimento, visando obter documentos que comprovem que tais atividades técnicas estão sendo realizadas por profissionais dotados de conhecimento técnico especializado e que não devem ser executadas por pessoas dotadas de apenas senso comum.

A abordagem ao produtor rural deverá sempre ser orientativa e educativa, promovendo a importância da assistência técnica na área da agronomia, a participação efetiva dos profissionais, explicações sobre a ART, etc.

5.1. Etapa inicial (atividade interna)

Fazer pesquisa no sistema SITAC para verificar se o empreendimento já possui registro de ART para as atividades técnicas descritas no Termo de Requisição de Documentos e Providências (TRDP). Considerar os últimos 12 (doze) meses para consulta.

Emitir relatório de fiscalização incluindo as ARTs para as atividades técnicas localizadas no sistema.

Emitir TRDP, conforme modelo anexo ou documento similar, que deverá ser entregue ao estabelecimento, solicitando os itens das atividades técnicas que não foram localizadas as ARTs e desde que o empreendimento rural possua a atividade técnica listada na TRDP (a ser verificada durante visita).

5.2. Visita (atividade externa)

No momento da fiscalização deverá ser realizado levantamento fotográfico dos itens que estão sendo solicitados.

Caso não tenha sido entregue o TRDP antes da visita formal, entregar o TRDP ao proprietário e responsável e aproveitar para detalhar todos os itens que serão verificados. Entregar cartilhas, documentos técnicos, informações de como entrar em contato com o Crea e tudo mais que for necessário para auxiliar o interessado no cumprimento da legislação.

De posse da documentação enviada ou disponível no local (contratos, notas fiscais, laudos, dentre outros) verificar a regularidade das empresas e profissionais contratados junto ao Crea observando:

- Registro das empresas e profissionais junto ao Crea;
- Contratos até seis meses de empresas fora do Estado, ela deverá ter visto junto a este regional;
- Empresas canceladas deverão ser autuadas por empresas sem registro (Resolução nº 1.121, de 2019);
- Para todas as atividades elencadas no TRDP deverá possuir a respectiva ART devendo ser verificado todos os dados anotados; e
- As ARTs deverão ser emitidas pelo Crea-PA ressalvadas as relacionadas a projeto.

Caso seja apresentado contrato de prestação de serviços ou outro documento de empresas e profissionais regulares junto ao Crea-PA, sem a respectiva ART, poderá o agente fiscal, antes da lavratura do auto de infração requisitar através de TRDP, em relatório apartado, a apresentação da ART para a atividade técnica realizada.



SERVIÇO PÚBLICO FEDERAL
CONSELHO REGIONAL DE ENGENHARIA E AGRONOMIA DO PARÁ – CREA-PA

Esgotado o prazo previsto no TRDP, deverá ser lavrado o respectivo auto de infração por falta de ART. Não esquecer de informar a ação no relatório para fins de estatística.

Constatada a irregularidade, ressalvado o item anterior, deverá ser emitido relatório de fiscalização com a lavratura de auto de infração de acordo com a irregularidade verificada. Não esquecer de informar a ação no relatório para fins de estatística.

Ao final da visita, preencher o formulário de monitoramento da 2ª Força Tarefa Nacional de Fiscalização disponível no link <https://forms.office.com/r/ZqynqtRYpJ> ou utilize o QR Code abaixo.



5.3. Observações para lavratura de auto de Infração

Caso seja constatado empresa/profissional prestando serviços de engenharia sem o devido registro deverá ser verificado antes da emissão do auto de infração:

- Empresa/ profissional já autuado pelo mesmo ilícito e transitou em julgado – AUTUAR POR REINCIDÊNCIA.

- Empresa/ profissional já autuado pelo mesmo fato gerador em processos que estão em andamento, ou seja, NÃO transitaram em julgado – NÃO DEVERÁ SER LAVRADO AUTO DE INFRAÇÃO. Informar no relatório principal que aqueles já possuem auto de infração tramitando sob protocolo (informa número do protocolo) que não transitou em julgado.

5.4. Preenchimento do Relatório de Fiscalização

O Relatório de fiscalização deverá obedecer obrigatoriamente ao art. 5º e art. 6º da Resolução nº 1.008, de 2004.

Preencher o Relatório de Fiscalização em campo – Agronomia em campo, conforme tabela abaixo:



SERVIÇO PÚBLICO FEDERAL
CONSELHO REGIONAL DE ENGENHARIA E AGRONOMIA DO PARÁ – CREA-PA

Tipo de Fiscalização	Relatório de Fiscalização – Força Tarefa Nacional de Fiscalização
Origem	Externa
Coordenadas	<i>Marcar o local da propriedade rural de maneira a permitir fiscalizações futuras</i>
Fase da obra	<i>Informar uma das seguintes fases: Semeadura/Plantio, Emergência, Desenvolvimento Vegetativo, Florescimento, Frutificação, Maturação ou Colheita.</i>
Situação	<i>Selecionar de acordo com a situação de regularidade constatada</i>
Descrição fática mínima	<p><i>Fiscalização de cultura agrícola em campo, conforme informações obtidas na propriedade rural:</i></p> <p><i>Cultura(s) e/ou criação de animais:</i></p> <p><i>Área:</i></p> <p><i>Área de 4 módulos fiscais do município:</i></p> <p><i>Safra:</i></p> <p><i>Sistema de cultivo: Cadastrar uma das opções abaixo:</i></p> <ul style="list-style-type: none"><i>– CONVENCIONAL(A CÉU ABERTO ou AMBIENTE PROTEGIDO – ESTUFAS);</i><i>– ORGÂNICO (A CÉU ABERTO ou AMBIENTE PROTEGIDO – ESTUFAS); ou</i><i>– HIDROPÔNICO</i> <p><i>Faz uso de irrigação: caso positivo, GOTEJAMENTO ou ASPERSÃO</i></p> <p><i>Recebe assistência técnica: nome da empresa/profissional, de onde, telefone</i></p> <p><i>Frequência da assistência técnica: semanal/quinzenal/mensal/outra</i></p> <p><i>Número Declaração de Aptidão (DAP) para o PRONAF:</i></p> <p><i>Áreas cultivadas em safras anteriores:</i></p> <p><i>Irregularidade constatada:</i></p> <p>**Sugestão de Texto para RF:</p> <p><i>"Em fiscalização (unidade armazenadora/cooperativa/propriedade rural) realizada no endereço supracitado, para verificar a participação técnica na prestação de serviços XXXXXX. Foi constatado o seguinte:</i></p> <p><i>[listar atividades técnicas, sistemas, equipamentos, máquinas, obras, serviços etc.]</i></p> <p><i>Foi informado por XXXX que o estabelecimento possui XXX capacidade armazenadora de XXXX e conta XXX empregados [para o caso de unidades armazenadoras de grãos]"</i></p>
Irregularidade	<i>Conforme a situação – Falta de ART, Exercício Ilegal PF, etc.</i>
Fotos	<i>Fotografar nitidamente a cultura, construções rurais, máquinas e equipamentos, e demais itens que possam caracterizar a propriedade rural como familiar. Fotografar nitidamente a DAP do produtor, se for encontrada no local.</i>

Deverá ser seguido modelo padrão, assinalando na TRDP as atividades técnicas que estão sem cobertura por registro da ART.

Havendo dúvidas quanto a atribuições ou questionamentos do fiscalizado, o agente fiscal deverá encaminhar e-mail ao supervisor, com o relatório e documentos que geraram a dúvida para orientação.



SERVIÇO PÚBLICO FEDERAL

CONSELHO REGIONAL DE ENGENHARIA E AGRONOMIA DO PARÁ – CREA-PA

6. Alvos e divisão das equipes

O município de Rondon do Pará está localizado na mesorregião sudeste do Pará e na microrregião de Paragominas (figura abaixo). Para fins de planejamento, a atuação da Força-tarefa será na região de Rondon do Pará-PA e Dom Eliseu-PA e haverá a divisão em 13 (treze) equipes.

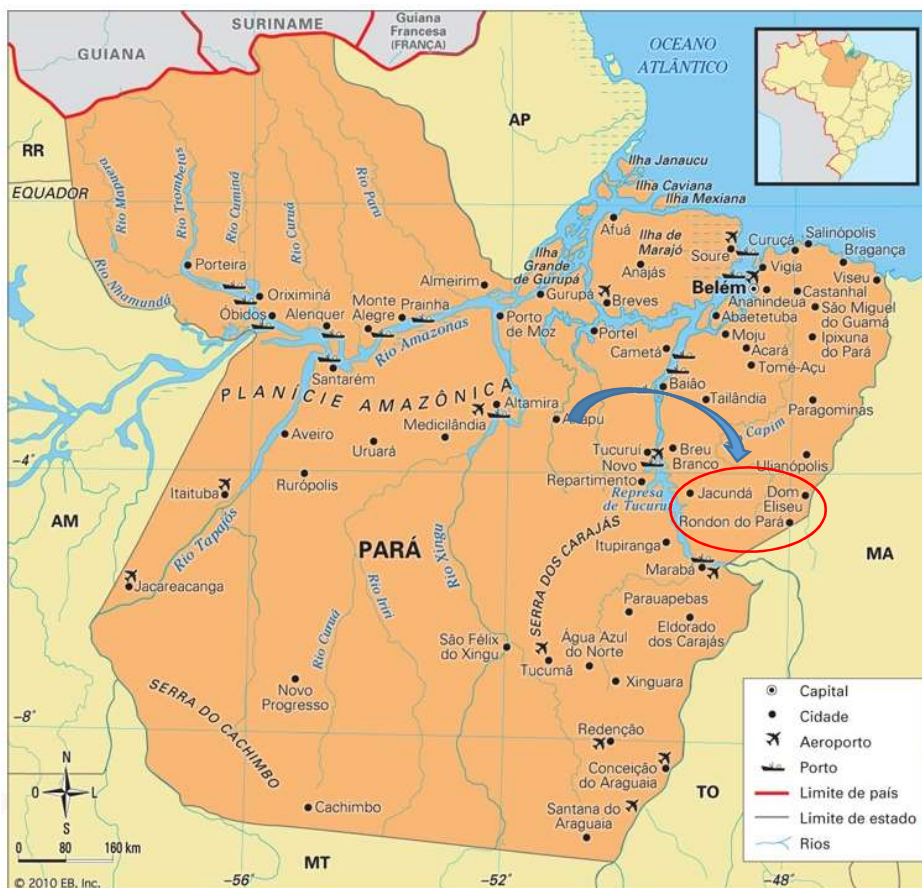

Quantidade de carros: 13 (treze) - 4 (quatro) pessoas por carro

Quantidade de pessoas: 52 (cinquenta e nove pessoas)

- Crea-PA: 28 (vinte e oito)
- Crea-RR: 2 (duas)
- Crea-MA: 2 (duas)
- Crea-BA: 2 (duas)
- Crea-MS: 1 (uma)
- Crea-SP: 12 (doze)
- Confea: 5 (cinco)

Quantidade de equipes: 13 (treze) – 1 (um) carro por equipe

Quantidade de alvos de fiscalização: 34 (trinta e quatro)



SERVIÇO PÚBLICO FEDERAL
CONSELHO REGIONAL DE ENGENHARIA E AGRONOMIA DO PARÁ – CREA-PA

Total de alvos 1º dia: **13 (treze)**

Total de equipes 1º dia: **13 (treze)**

Marcador verde: **(Dom Eliseu)**

Cada equipe com 1 alvo

Total de alvos 2º dia: **21 (vinte e um)**

Total de equipes 1º dia: **13 (treze)**

Marcadores: verde **(Dom Eliseu)** alaranjado **(Rondon do Pará)**

5 equipes com 1 alvo

8 equipes com 2 alvos



SERVIÇO PÚBLICO FEDERAL
CONSELHO REGIONAL DE ENGENHARIA E AGRONOMIA DO PARÁ – CREA-PA

6.1. Equipe 01 – (EQ01-PA)

Veículo 01 – Camionete - SZA8D40	
Órgão	Nome
Confea	Alexsandro Meireles Menezes dos Santos
Crea-PA	Gerson Lima Taborda
Crea-RR	Bruno Couto Diogo
Crea-SP	Maria Edith dos Santos

Alvo do 1º dia – 2 de setembro de 2024

6.1.1. Santa Fé - município de Dom Eliseu-PA (EQ01-PA-01)

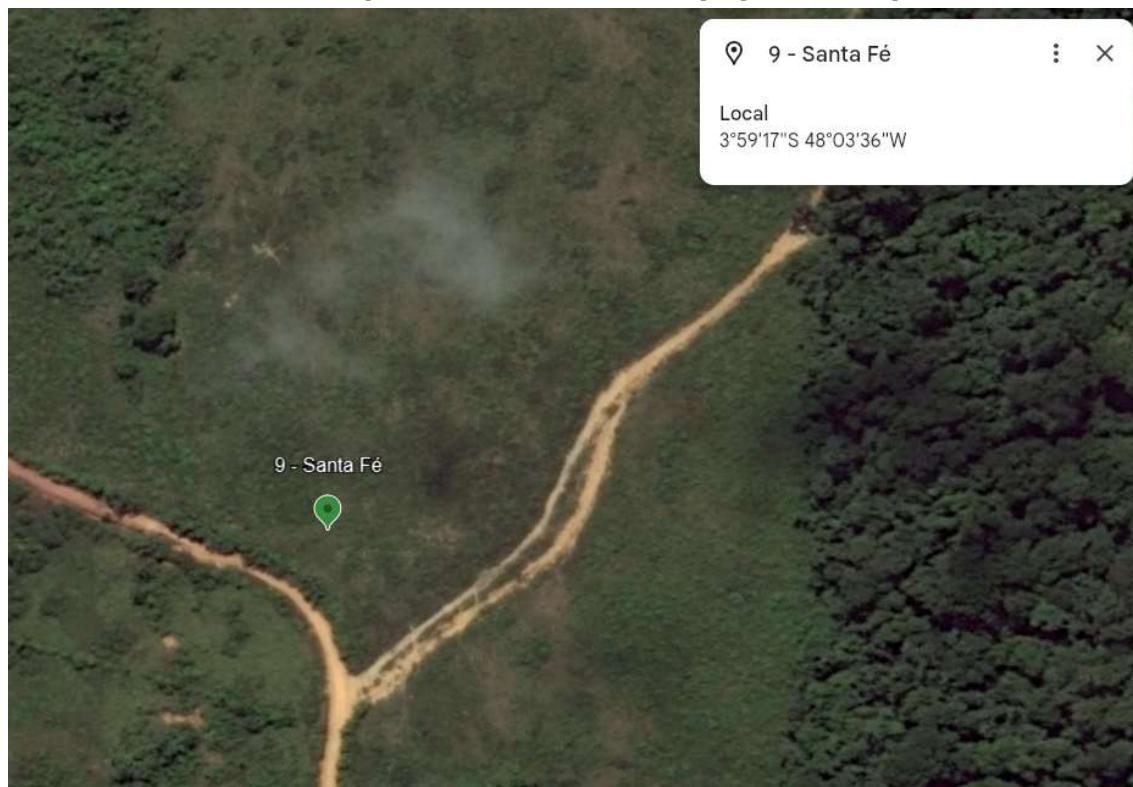



SERVIÇO PÚBLICO FEDERAL
CONSELHO REGIONAL DE ENGENHARIA E AGRONOMIA DO PARÁ – CREA-PA
Alvo(s) do 2º dia – 3 de setembro de 2024

6.1.2.1. Fazenda Pison - município de Dom Eliseu-PA (EQ01-PA-02)

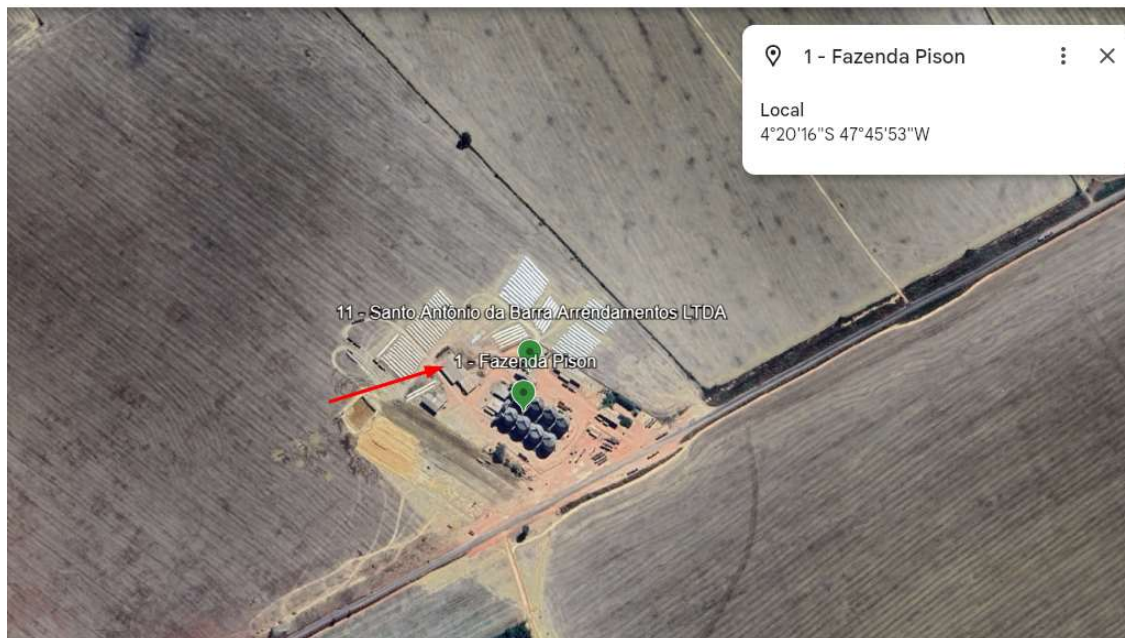

6.1.2.2. Santo Antônio da Barra Arrendamentos Ltda - município de Dom Eliseu-PA (EQ01-PA-03)

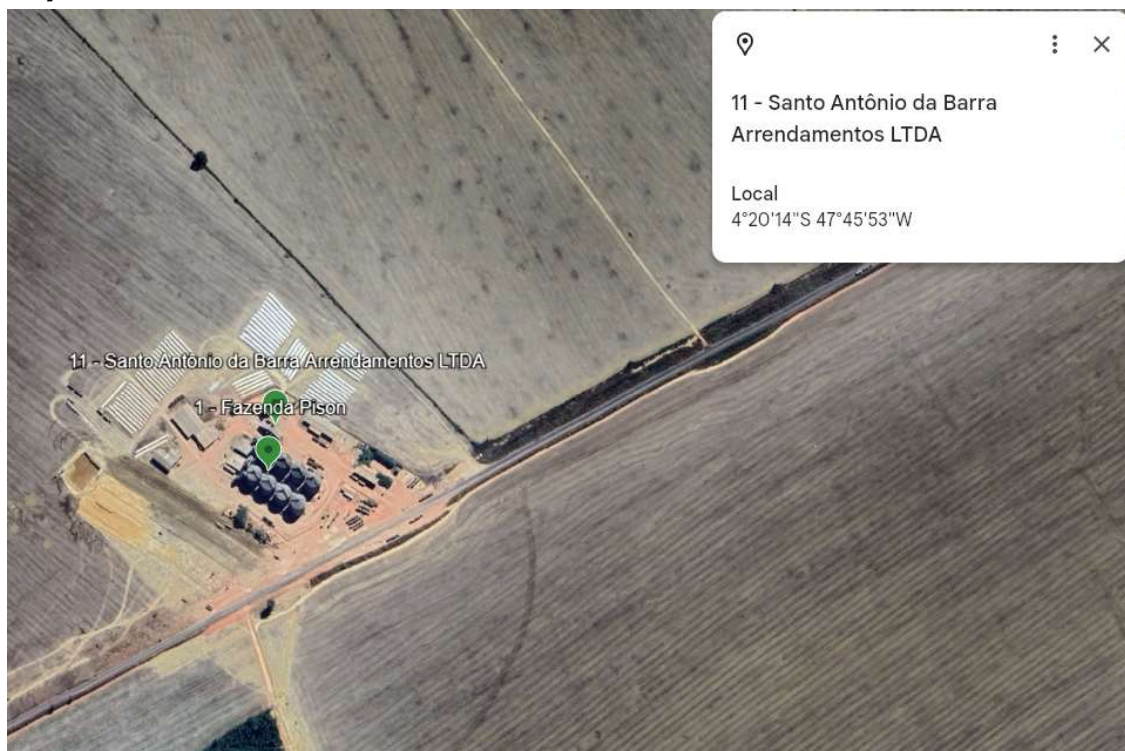



SERVIÇO PÚBLICO FEDERAL
CONSELHO REGIONAL DE ENGENHARIA E AGRONOMIA DO PARÁ – CREA-PA

Total de alvos: 3 (três)

Os alvos de fiscalização estão disponíveis no Google Earth por meio do link https://earth.google.com/earth/d/1fqwd0fNC1nnjDzk5Fu_tgubWpEd-yN-?usp=sharing

Equipe	Empreendimento	Atividade	Interessado	Endereço	Latitude	Longitude
EQ01-PA	Santa Fé	Armazém para grãos c/ beneficiamento	Leonardo Marques Leão Aguiar	Rodovia BR 222, KM 25, Dom Eliseu COORDENADA GEOGRÁFICA LATITUDE: 3°59'15.65"S, LONGITUDE: 48° 3'35.48"O.	-3,9880779	-48,0600696
EQ01-PA	Fazenda Pison	Armazém para grãos c/ beneficiamento	Egrimar Moreira	BR 010, SENTIDO ULIANOPOLIS ALTURA KM 35, ADENTRO 37 KM COORDENADA GEOGRÁFICA LATITUDE: 4°20'16,19"S; LONGITUDE: 47°45'53,78"O.	-4,3378584	-47,7648932
EQ01-PA	Santo Antônio da Barra Arrendamentos Ltda	Armazém para grãos c/ beneficiamento	Santo Antônio da Barra Arrendamentos Ltda	BR 222, Km 24, Zona Rural, Dom Eliseu COORDENADA GEOGRÁFICA LATITUDE 4°20'14.46"S, LONGITUDE: 47°45'53.50"O	-4,3372731	-47,7648043



SERVIÇO PÚBLICO FEDERAL
CONSELHO REGIONAL DE ENGENHARIA E AGRONOMIA DO PARÁ – CREA-PA

6.2. Equipe 02 - (EQ02-PA)

Veículo 02 – Camionete - SZA2B89	
Órgão	Nome
Confea	Claudia Regina Machado
Crea-BA	Daniel da Mota Alcântara Filho
Crea-PA	Francisco Fagner de Carvalho Fraga
Crea-SP	Kleber de Jesus Brunheira

Alvo do 1º dia – 2 de setembro de 2024

6.2.1. Silo Fazenda Bananal I - município de Dom Eliseu-PA (EQ02-PA-01)

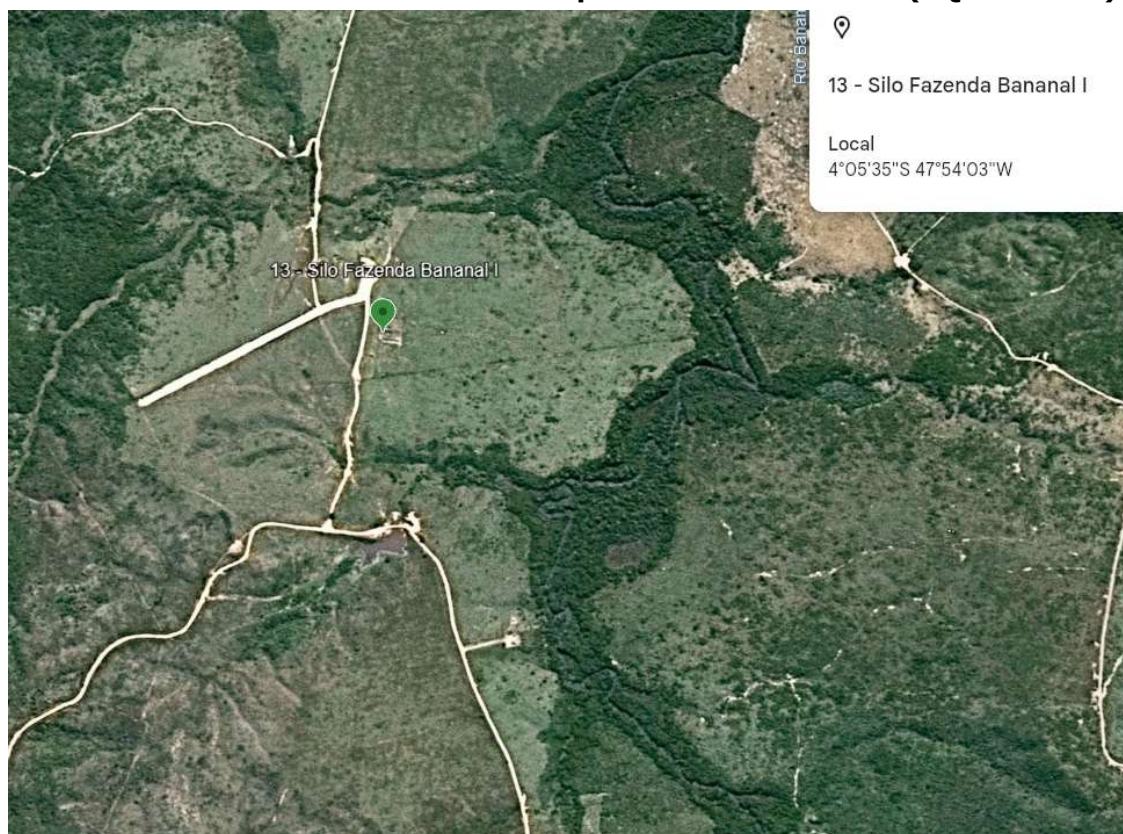



SERVIÇO PÚBLICO FEDERAL
CONSELHO REGIONAL DE ENGENHARIA E AGRONOMIA DO PARÁ – CREA-PA
Alvo(s) do 2º dia – 3 de setembro de 2024

6.2.2.1. Silo Santa Terezinha - município de Dom Eliseu-PA (EQ02-PA-02)



6.2.2.2. Silo Agroesperança - município de Dom Eliseu-PA (EQ02-PA-03)

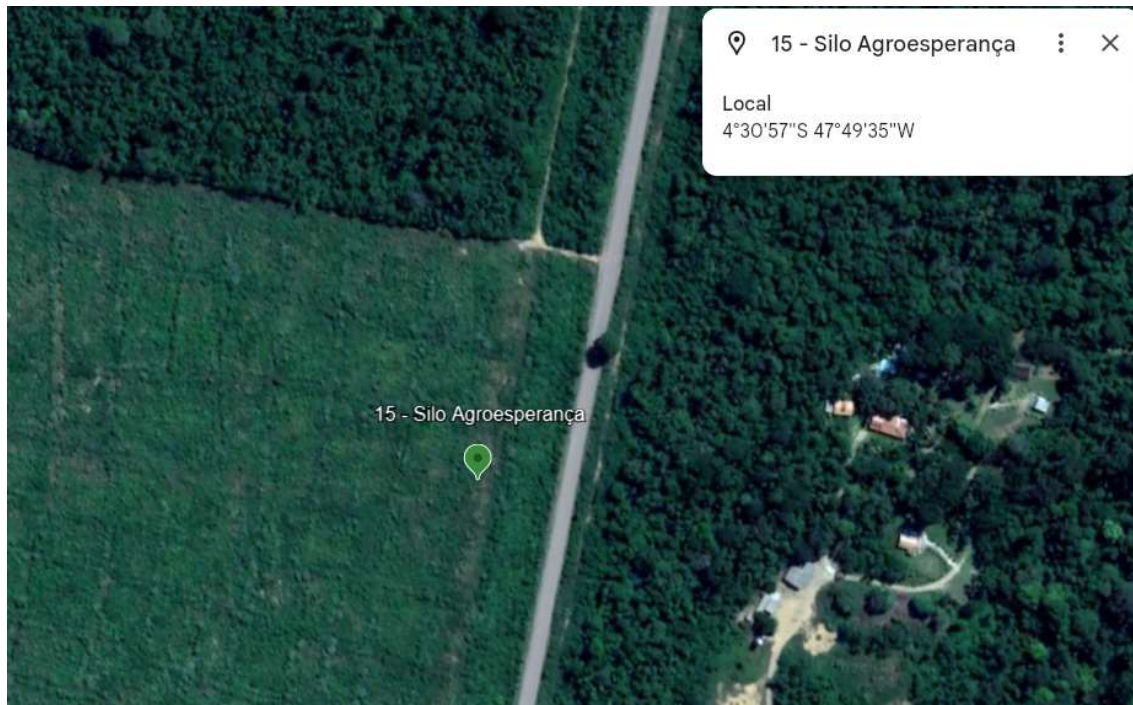



SERVIÇO PÚBLICO FEDERAL
CONSELHO REGIONAL DE ENGENHARIA E AGRONOMIA DO PARÁ – CREA-PA

Total de alvos: 3 (três)

Os alvos de fiscalização estão disponíveis no Google Earth por meio do link https://earth.google.com/earth/d/1fqwd0fNC1nnjIDzk5Fu_tgubWpEd-yN-?usp=sharing

Equipe	Empreendimento	Atividade	Interessado	Endereço	Latitude	Longitude
EQ02-PA	Silo Fazenda Bananal I	Armazém para grãos c/ beneficiamento	Jean Marcos Serafini	RODOVIA BR 010, KM 29, ESTRADA DA MARAJOARA 54 KM ADENTRO, FAZENDA BANANAL I, ZONA RURAL, DOM ELISEU-PA COORDENADA GEOGRÁFICA LATITUDE: 5°36'09"S, LONGITUDE: 47°54'4.34"O	-4,0931578	-47,9009259
EQ02-PA	Silo Santa Terezinha	Armazém para grãos c/ beneficiamento	E Brina Depósito e Comércio de Cereais Eireli	BR 222, SENTIDO RONDON DO PARÁ, ALTURA KM 52, ZONA RURAL COORDENADA GEOGRÁFICA LATITUDE: 4°34'28,72"S; LONGITUDE: 47°50'37,47"O.	-4,5741565	-47,8443482
EQ02-PA	Silo Agroesperança	Armazém para grãos c/ beneficiamento	Bruce Farel Silveiro	BR 222, KM 42, SENTINDO RONDON DO PARÁ, ADENTRA A DIREITA, DOM ELISEU/PA COORDENADA GEOGRÁFICA LATITUDE: 4°30'53.33"S, LONGITUDE: 47°49'40.38"O	-4,515864	-47,8264128



SERVIÇO PÚBLICO FEDERAL

CONSELHO REGIONAL DE ENGENHARIA E AGRONOMIA DO PARÁ – CREA-PA

6.3. Equipe 03 – (EQ03-PA)

Veículo 03 – Camionete - SZA8D30	
Órgão	Nome
Confea	Igor de Mendonça Fernandes
Crea-MA	Joedson Chagas Martins
Crea-PA	Marllus Souza Pimentel
Crea-SP	Silvia Helena Antoniazzi Godinho

Alvo do 1º dia – 2 de setembro de 2024

6.3.1. Fazenda Tayassu - município de Dom Eliseu-PA (EQ03-PA-01)

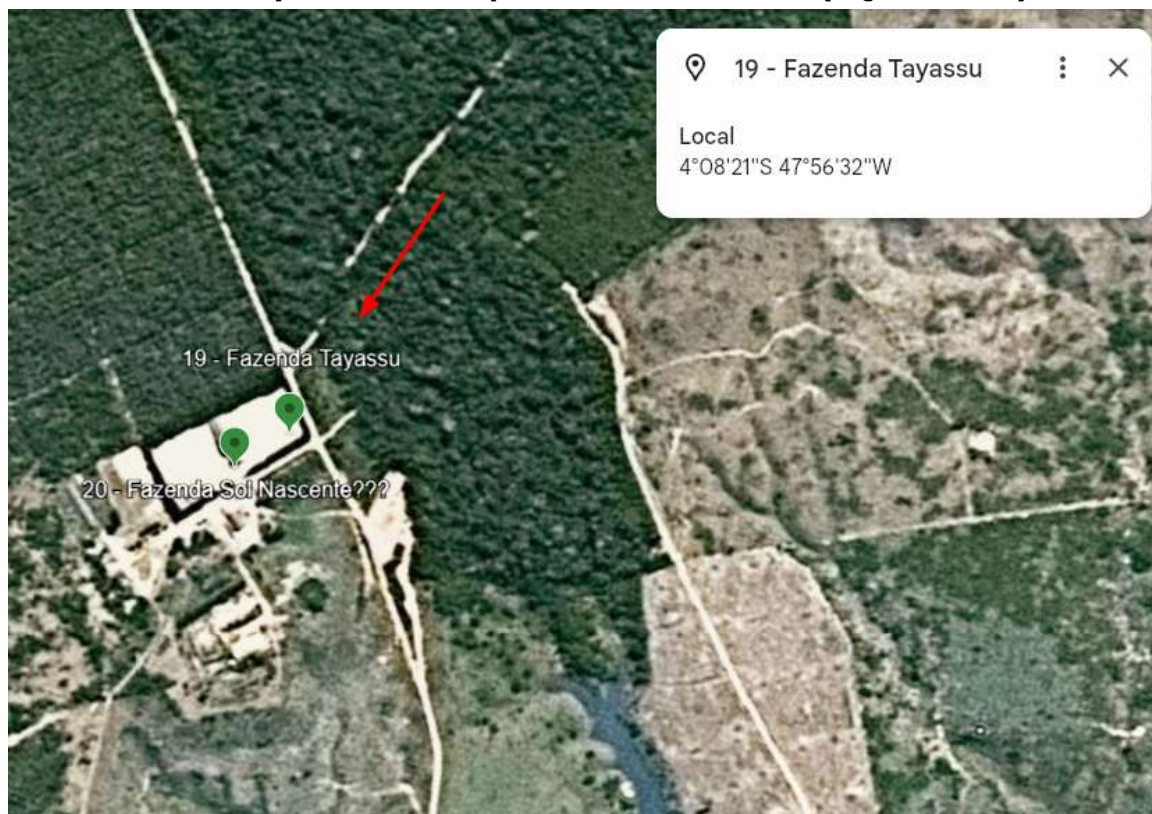



SERVIÇO PÚBLICO FEDERAL
CONSELHO REGIONAL DE ENGENHARIA E AGRONOMIA DO PARÁ – CREA-PA
Alvo(s) do 2º dia – 3 de setembro de 2024

6.3.2.1 Juparanã Comercial Agrícola Ltda - município de Dom Eliseu-PA (EQ03-PA-02)

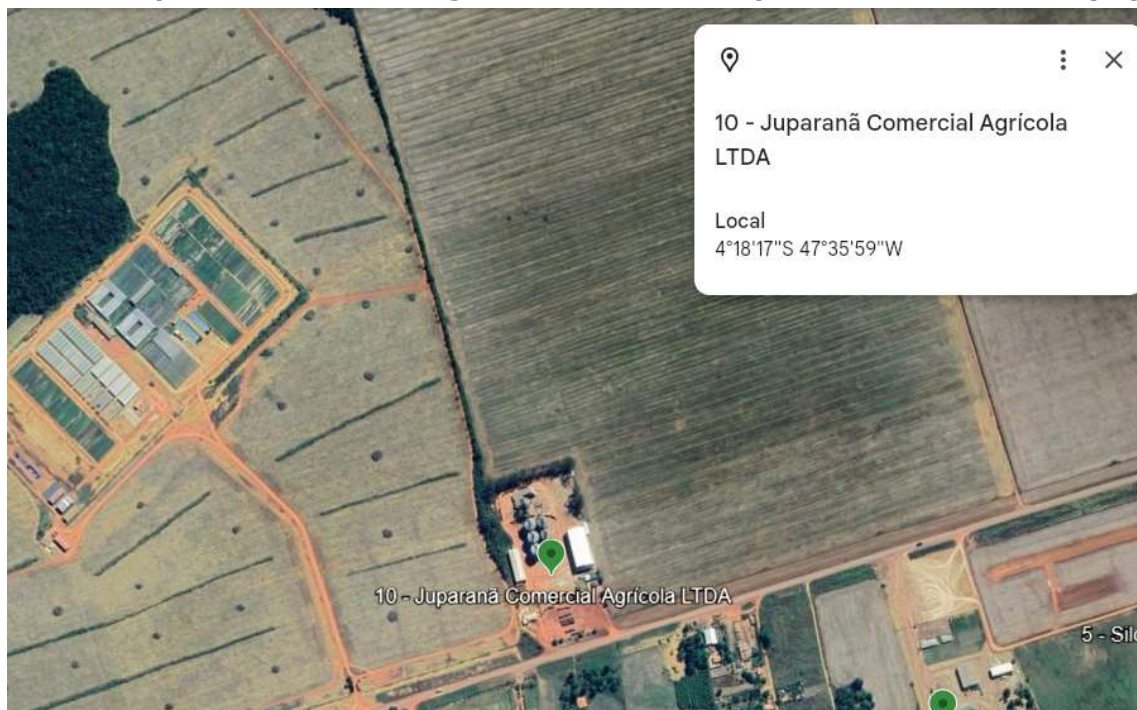

6.3.2. Silo Paiol - município de Dom Eliseu-PA (EQ03-PA-03)





SERVIÇO PÚBLICO FEDERAL
CONSELHO REGIONAL DE ENGENHARIA E AGRONOMIA DO PARÁ – CREA-PA

Total de alvos: 3 (três)

Os alvos de fiscalização estão disponíveis no Google Earth por meio do link https://earth.google.com/earth/d/1fqwd0fNC1nnjDzk5Fu_tgubWpEd-yN-?usp=sharing

Equipe	Empreendimento	Atividade	Interessado	Endereço	Latitude	Longitude
EQ03-PA	Fazenda Tayassu	Armazém para grãos c/ beneficiamento	Tarcizio Costa Burin Junior	FAZENDA TAYASSU, RODOVIA BR 222, KM 20, ZONA RURAL, DOM ELISEU COORDENADA GEOGRÁFICA LATITUDE: 4° 8'23.69"S, LONGITUDE: 47°56'33.66"O	-4,1394335	-47,9424587
EQ03-PA	Juparanã Comercial Agrícola Ltda	Armazém para grãos c/ beneficiamento	Juparanã Comercial Agrícola Ltda	Rodovia BR 222, Km 03, Gleba Surubiju B, Zora Rural. Dom Eliseu COORDENADA GEOGRÁFICA LATITUDE 4°18'16.03"S, LONGITUDE 47°36'0.10"O	-4,3049641	-47,5999484
EQ03-PA	Silo Paiol	Armazém para grãos/cereais com beneficiamento	Alexsandro Ramalho Silva	BR 010, KM 05, VICINAL COLONIA PARAISO, ZONA RURAL, DOM ELISEU-PA. COORDENADA GEOGRÁFICA LATITUDE: 4°19'15.24"S, LONGITUDE: 47°35'51.51"O.	-4,3210802	-47,5981138



SERVIÇO PÚBLICO FEDERAL
CONSELHO REGIONAL DE ENGENHARIA E AGRONOMIA DO PARÁ – CREA-PA

6.4. Equipe 04 – (EQ04-PA)

Veículo 04 – Camionete - RIL8H13	
Órgão	Nome
Confea	Laís Soares de Araújo
Crea-MS	Thiago Ovando Costa
Crea-PA	Floriano Soares da Silva
Crea-SP	Marcos Rodrigues Pereira

Alvo do 1º dia – 2 de setembro de 2024

6.4.1. Fazenda Sol Nascente - município de Dom Eliseu-PA (EQ04-PA-01)

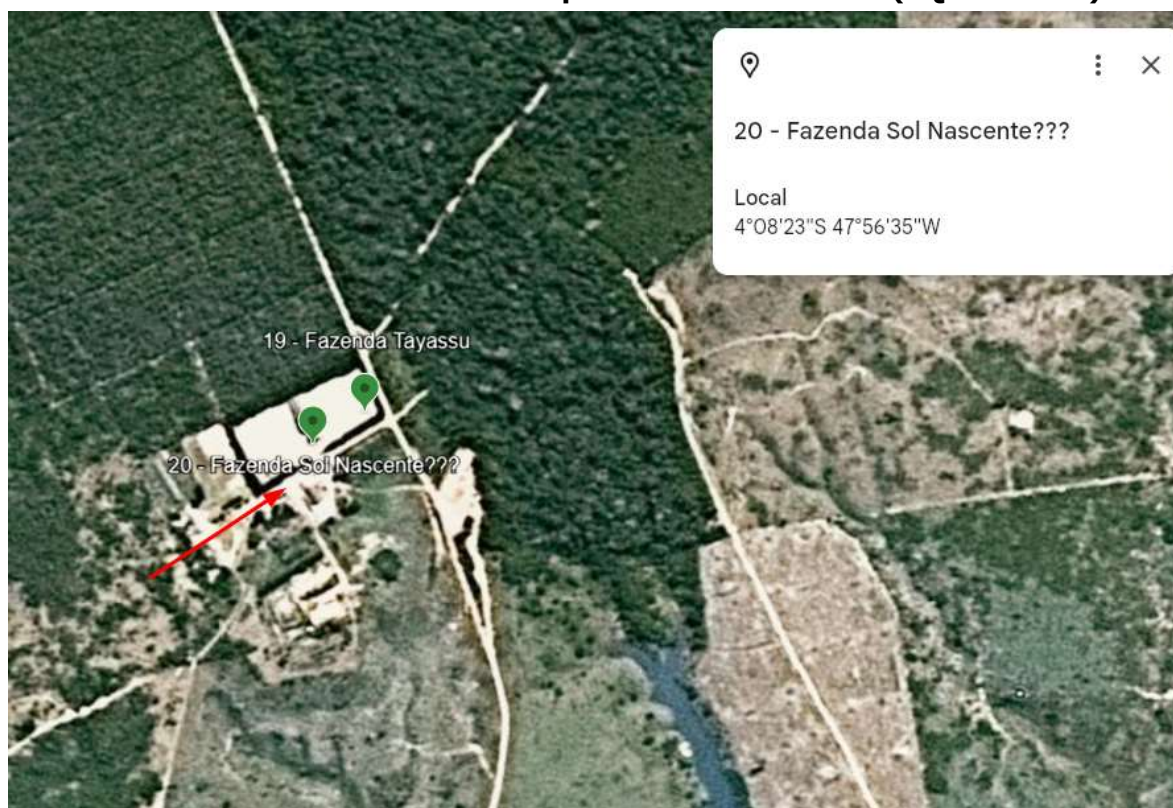



SERVIÇO PÚBLICO FEDERAL
CONSELHO REGIONAL DE ENGENHARIA E AGRONOMIA DO PARÁ – CREA-PA
Alvo(s) do 2º dia – 3 de setembro de 2024

6.4.2.1 Portal Agro Comércio e Serviços Ltda - município de Dom Eliseu-PA (EQ04-PA-02)



6.4.2.2 Silo Grupo Master Grãos - município de Dom Eliseu-PA (EQ04-PA-03)

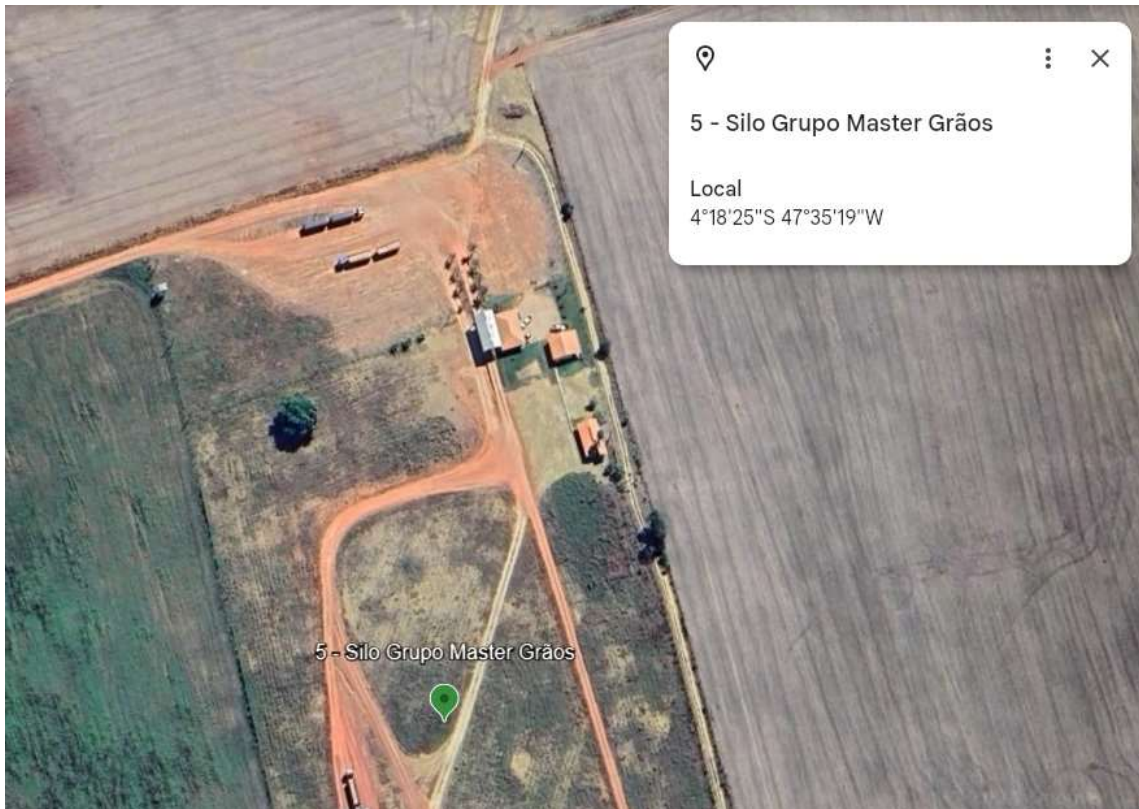



SERVIÇO PÚBLICO FEDERAL
CONSELHO REGIONAL DE ENGENHARIA E AGRONOMIA DO PARÁ – CREA-PA

Total de alvos: 3 (três)

Os alvos de fiscalização estão disponíveis no Google Earth por meio do link https://earth.google.com/earth/d/1fqwd0fNC1nnjIDzk5Fu_tgubWpEd-yN-?usp=sharing

Equipe	Empreendimento	Atividade	Interessado	Endereço	Latitude	Longitude
EQ04-PA	Fazenda Sol Nascente	Armazém para grãos c/ beneficiamento	Paulo Roberto Shintaro Sasamoto	FAZENDA SOL NASCENTE, RODOVIA BR 222, KM 25, ADENTRO 48KM, ZONA RURAL COORDENADA GEOGRÁFICA LATITUDE: 4° 8'23.69"S, LONGITUDE: 47°56'33.66"O	-4,139849	-47,9431244
EQ04-PA	Silo Grupo Master Grãos	Armazém para grãos c/ beneficiamento	R.M Agrícola Ltda - Arrendário	BR 222, Km 04, Adentro 400 metros COORDENADA GEOGRÁFICA LATITUDE: 04°18'25,07" S, LONGITUDE: 47°35'19,01" O	-4,3071171	-47,5887152
EQ04-PA	Portal Agro Comércio e Serviços Ltda	Armazém para grãos c/ beneficiamento	Portal Agro Comércio e Serviços Ltda	Rodovia BR 222, KM 04, Dom Eliseu COORDENADA GEOGRÁFICA LATITUDE: 4°18'28.60"S. LONGITUDE: 47°35'35.00"O	-4,3075358	-47,593226



SERVIÇO PÚBLICO FEDERAL

CONSELHO REGIONAL DE ENGENHARIA E AGRONOMIA DO PARÁ – CREA-PA

6.5. Equipe 05 – (EQ05-PA)

Veículo 05 – Camionete - SZA8D60	
Órgão	Nome
Crea-BA	Roberto José Souza da Mata
Crea-PA	Manoel Viana Neto
Crea-RR	João Bosco Queiroz Castro
Crea-SP	Julio Cesar Marcom

Alvo do 1º dia – 2 de setembro de 2024

6.5.1. Maicon Richart – Fazenda Lagoinha I - município de Dom Eliseu-PA (EQ05-PA-01)

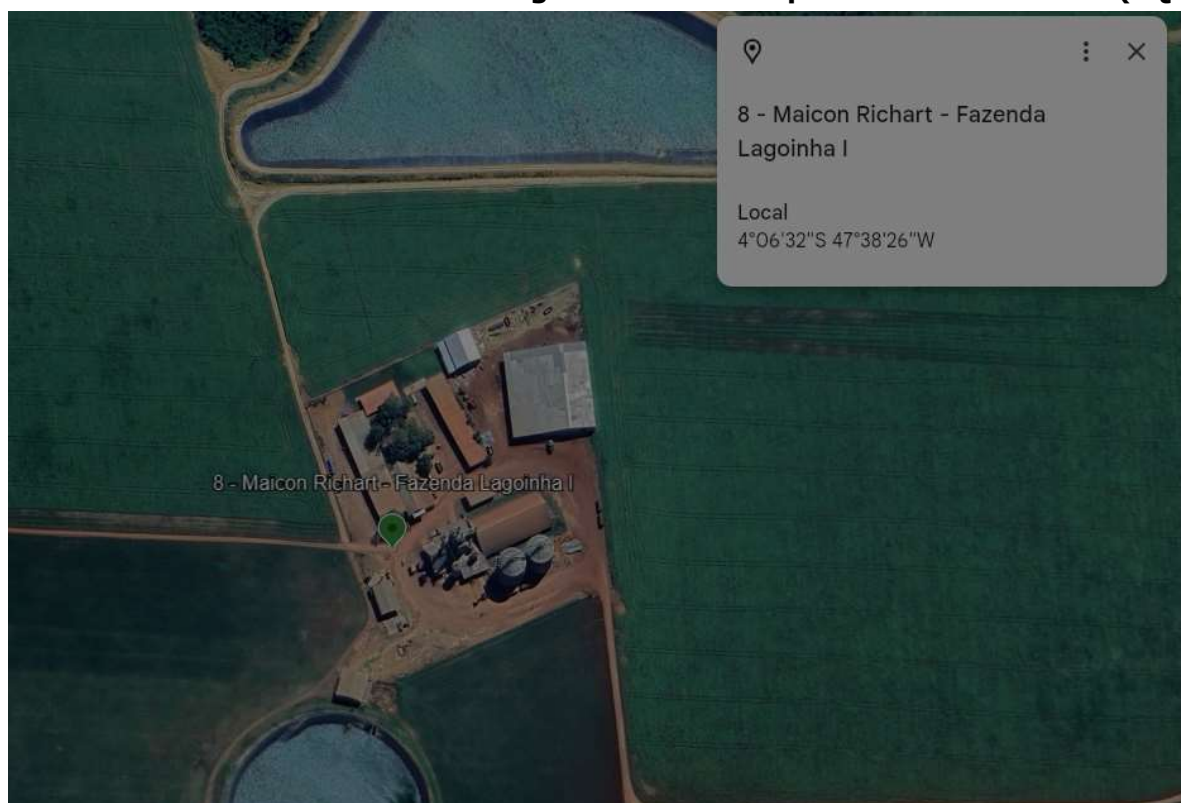



SERVIÇO PÚBLICO FEDERAL
CONSELHO REGIONAL DE ENGENHARIA E AGRONOMIA DO PARÁ – CREA-PA
Alvo(s) do 2º dia – 3 de setembro de 2024

6.5.2. Agropecuária Dom Eliseu Sasamoto – área da granja - município de Dom Eliseu-PA (EQ05-PA-02)



Total de alvos: 2 (dois)

Os alvos de fiscalização estão disponíveis no Google Earth por meio do link https://earth.google.com/earth/d/1fqwd0fNC1nnjIDzk5Fu_tgubWpEd-yN-?usp=sharing

Equipe	Empreendimento	Atividade	Interessado	Endereço	Latitude	Longitude
EQ05-PA	Maicon Richart - Fazenda Lagoinha I	Armazém para grãos c/ beneficiamento	Maicon Richart - Fazenda Lagoinha I	Rodovia BR 010, Estrada Marajoara, adentro 03 Km, Zona Rural, Dom Eliseu COORDENADA GEOGRÁFICA LATITUDE: 4° 6'32.93"S, LONGITUDE: 47°38'21.92"O	-4,1089014	-47,6406047
EQ05-PA	Agropecuária Dom Eliseu	Armazém para grãos c/ beneficiamento	Agropecuária Dom Eliseu Ltda-EPP	BR 222, KM 17, ZONA RURAL COORDENADA GEOGRÁFICA LATITUDE: 4°19'51.42"S, LONGITUDE: 47°42'4.39"O	-4,3309308	-47,7035337



SERVIÇO PÚBLICO FEDERAL

CONSELHO REGIONAL DE ENGENHARIA E AGRONOMIA DO PARÁ – CREA-PA

6.6. Equipe 06 – (EQ06-PA)

Veículo 06 – Polo - SBB6J62	
Órgão	Nome
Crea-MA	Roberto Lima de Souza
Crea-PA	Felix Ilean Pereira de Oliveira
Crea-PA	Dayany Sousa Viana
Crea-SP	Andréia Sonoda Ywahara Bittes

Alvo do 1º dia – 2 de setembro de 2024

6.6.1. Silo Fazenda Espigão Agropecuária Espigão Ltda - município de Dom Eliseu-PA (EQ06-PA-01)

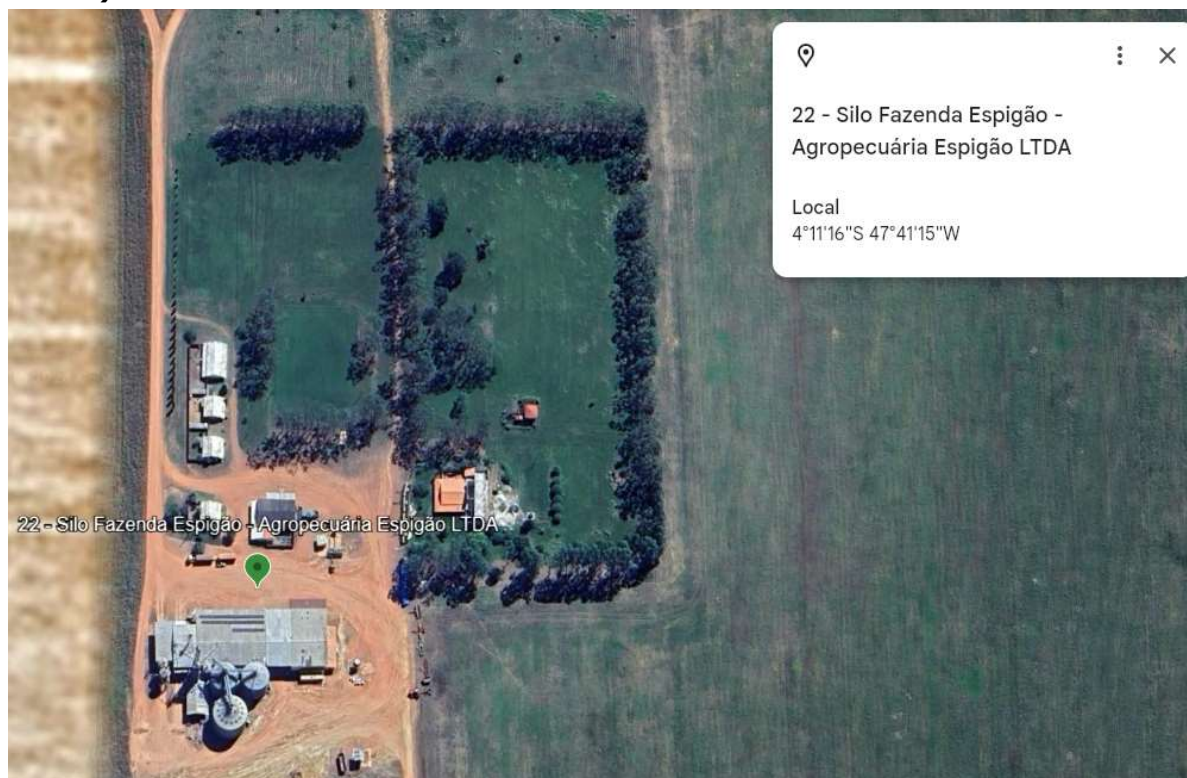



SERVIÇO PÚBLICO FEDERAL
CONSELHO REGIONAL DE ENGENHARIA E AGRONOMIA DO PARÁ – CREA-PA
Alvo(s) do 2º dia – 3 de setembro de 2024

6.6.2. Silo Nordeste - município de Dom Eliseu-PA (EQ06-PA-02)

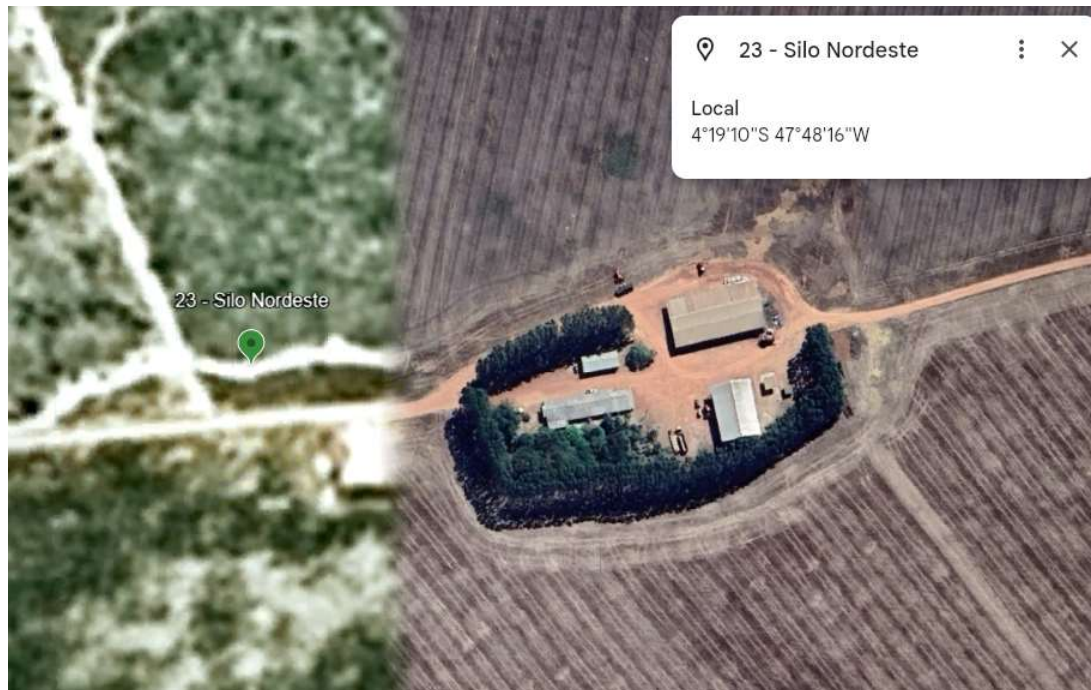

Total de alvos: 2 (dois)

Os alvos de fiscalização estão disponíveis no Google Earth por meio do link https://earth.google.com/earth/d/1fqwd0fNC1nnjIDzk5Fu_tgubWpEd-yN-?usp=sharing

Equipe	Empreendimento	Atividade	Interessado	Endereço	Latitude	Longitude
EQ06-PA	Silo Fazenda Espigão - Agropecuária Espigão Ltda	Armazém para grãos c/ beneficiamento	Rodrigo Paiva Turquinho	FAZENDA ESPIGÃO, BR 010, ESTRADA 23, MARAJOARA KM 19,3, DOM ELISEU- PA COORDENADA GEOGRÁFICA LATITUDE: 4°11'11.72"S, LONGITUDE: 47°41'13.06"O	-4,1879673	-47,6877187
EQ06-PA	Silo Nordeste	Armazém para grãos c/ beneficiamento	José Adelson de Oliveira	FAZENDA POTIGUAR I, BR 010, ESTRADA DA MARAJOARA, ADENTRO 40 KM. COORDENADA GEOGRÁFICA LATITUDE: 4°19'10.95"S LONGITUDE: 47°48'19.21"O.	-4,3196653	-47,8046442



SERVIÇO PÚBLICO FEDERAL

CONSELHO REGIONAL DE ENGENHARIA E AGRONOMIA DO PARÁ – CREA-PA

6.7. Equipe 07 – (EQ07-PA)

Veículo 07 – Onix - RWO0G66	
Órgão	Nome
Crea-PA	Donato Pantoja dos Santos Junior
Crea-PA	Heloisa Marcia dos Reis Siqueira
Crea-PA	Anderson Cleiton Foro de Sousa
Crea-SP	Sandra Fernandes Bandeira

Alvo do 1º dia – 2 de setembro de 2024

6.7.1. Vida Agropecuária Eireli - município de Dom Eliseu-PA (EQ07-PA-01)





SERVIÇO PÚBLICO FEDERAL
CONSELHO REGIONAL DE ENGENHARIA E AGRONOMIA DO PARÁ – CREA-PA
Alvo(s) do 2º dia – 3 de setembro de 2024

6.7.2.1 Aparecido Fracasso – Flor de Ipê - município de Dom Eliseu-PA (EQ07-PA-02)



6.7.2.2 Silo Dom Vitório Ltda - município de Rondon do Pará-PA (EQ08-PA-04)

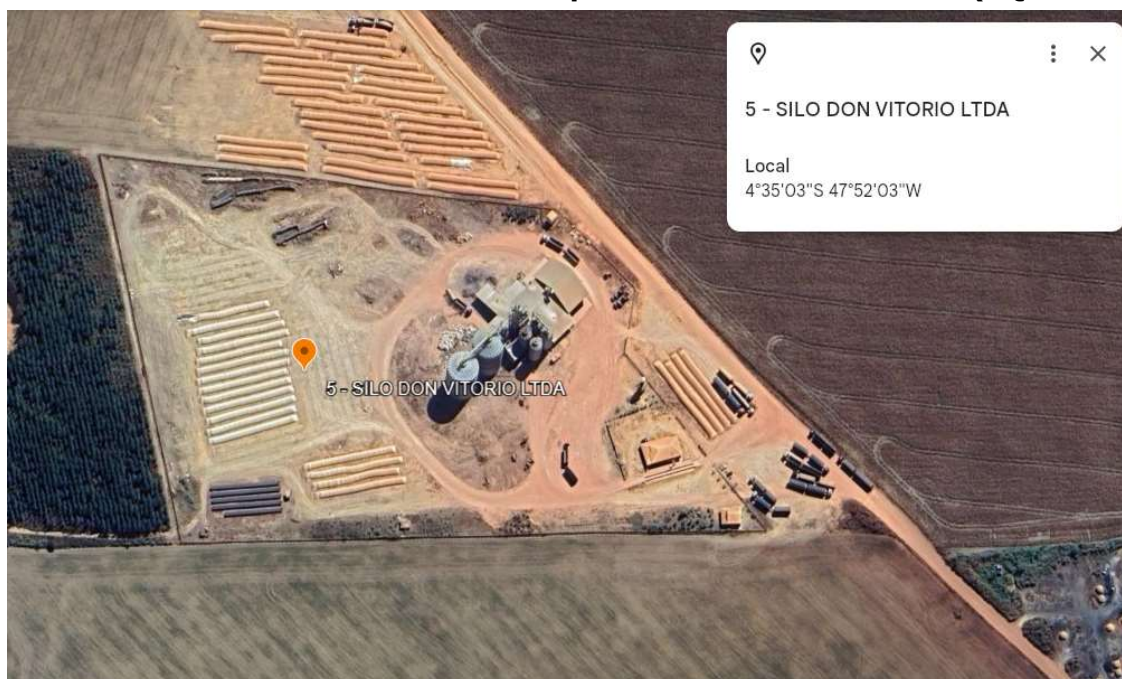



SERVIÇO PÚBLICO FEDERAL
CONSELHO REGIONAL DE ENGENHARIA E AGRONOMIA DO PARÁ – CREA-PA

Total de alvos: 3 (três)

Os alvos de fiscalização estão disponíveis no Google Earth por meio do link https://earth.google.com/earth/d/1fqwd0fNC1nnjIDzk5Fu_tgubWpEd-yN-?usp=sharing

Equipe	Empreendimento	Atividade	Interessado	Endereço	Latitude	Longitude
EQ07-PA	Vida Agropecuária EIRELI	Armazém para grãos c/ beneficiamento	Ana Celia Vieira Santana Mota	RODOVIA, BR 010, KM 30, ADENTRAR 06 KM, ZONA RURAL, DOM ELISEU- PA, SENTIDO ULIANOPOLIS COORDENADA GEOGRÁFICA LATITUDE: 4°12'15.09"S, LONGITUDE: 47°36'33.15"O	-4,2036393	-47,6079263
EQ07-PA	Aparecido Fracasso - Flor do Ipê	Armazém para grãos c/ beneficiamento	Aparecido Fracasso	BR 222, 10 Km adentro pela margem direita, Fazenda Flor do Ipê, Zona Rural. Dom Eliseu COORDENADA GEOGRÁFICA LATITUDE: 04°15'48,17" S, LONGITUDE: 47°46'31,64" O	-4,2628823	-47,7758822
EQ07-PA	Silo Don Vitorio Ltda	Armazém para grãos c/ beneficiamento	Marisa Yuriko Nishimura	ROD. BR 222, KM 56, LADO DIREITO ADENTRO 600 M., ZONA RURAL, RONDON DO PARÁ COORDENADAS GEOGRÁFICAS: LATITUDE: 04°35'03.27"S; LONGITUDE: 47°52'03.71"W	-4,5842417	-47,8676972



SERVIÇO PÚBLICO FEDERAL

CONSELHO REGIONAL DE ENGENHARIA E AGRONOMIA DO PARÁ – CREA-PA

6.8. Equipe 08 – (EQ08-PA)

Veículo 08 – Polo - QDI3C08	
Órgão	Nome
Crea-PA	Elival Nobrega Cruz
Crea-PA	Kleitton da Conceicao Cosmo
Crea-PA	Glayds do Socorro Dutra Barbosa
Crea-SP	Leandro Herrada da Silva

Alvo do 1º dia – 2 de setembro de 2024

6.8.1. Silo Santa Rita - Daniel Fernandes - município de Dom Eliseu-PA (EQ08-PA-01)

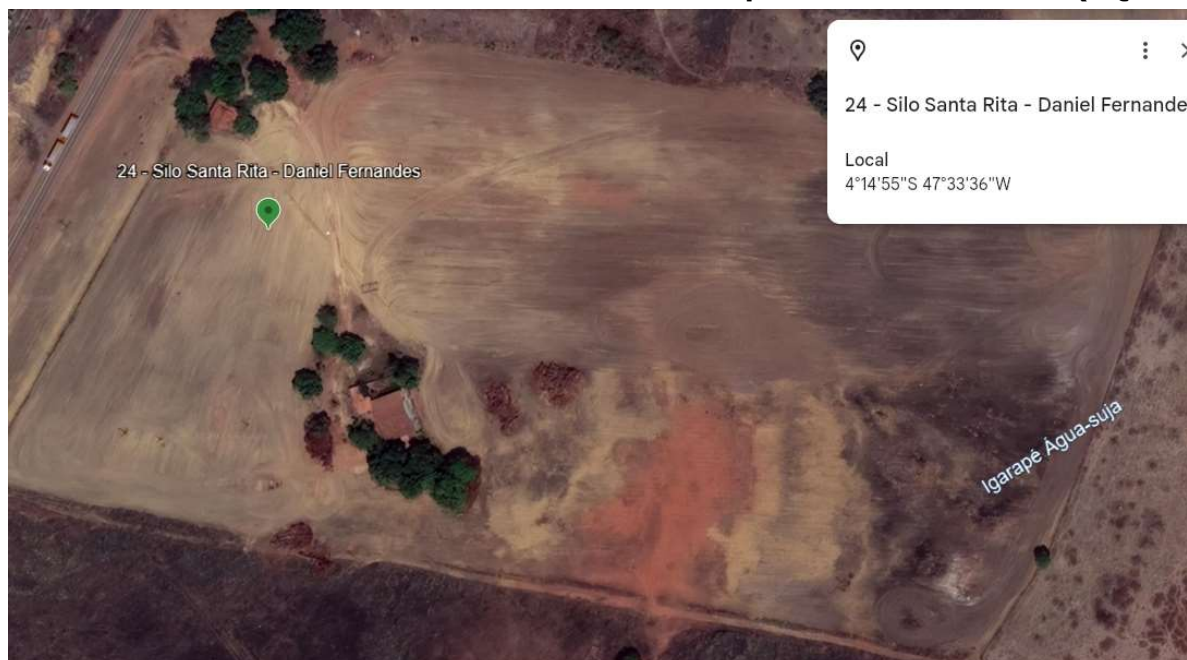

O alvo de fiscalização está disponível no Google Earth por meio do link https://earth.google.com/earth/d/1fqwd0fNC1nnjIDzk5Fu_tgubWpEd-yN-?usp=sharing



SERVIÇO PÚBLICO FEDERAL
CONSELHO REGIONAL DE ENGENHARIA E AGRONOMIA DO PARÁ – CREA-PA

Alvo(s) do 2º dia – 3 de setembro de 2024

6.8.2.1 Coopernorte - município de Rondon do Pará-PA (EQ08-PA-02)



6.8.2.2 Cerealista Vale Fértil - município de Rondon do Pará-PA (EQ08-PA-03)





SERVIÇO PÚBLICO FEDERAL
CONSELHO REGIONAL DE ENGENHARIA E AGRONOMIA DO PARÁ – CREA-PA

Total de alvos: 3 (três)

Os alvos de fiscalização estão disponíveis no Google Earth por meio do link <https://earth.google.com/earth/d/1mg31e8yYI0L5WRx2GpgSB-n4G8Zq9WM9?usp=sharing>

Equipe	Empreendimento	Atividade	Interessado	Endereço	Latitude	Longitude
EQ08-PA	Silo Santa Rita - Daniel Fernandes	Armazém para grãos c/ beneficiamento	Daniel Fernandes	BR 010, LADO DIREITO SENTINDO DOM ELISEU- BELÉM, S/N, ZONA RURAL, DOM ELISEU Coordenada Geografica: LATITUDE: 4°14'55.31"S, LONGITUDE: 47°33'29.88"O.	-4,2487789	-47,5600853
EQ08-PA	Coopernorte	Armazém para grãos c/ beneficiamento	Bazilio Wesz CarlotoMich el Capelari	ROD. BR 222, KM 57, S/N, LOTE 33 GLEBA ITINGA, ZONA RURAL, RONDON DO PARÁ. COORDENADAS GEOGRÁFICAS: LATITUDE: 4°35'58.09"S; LONGITUDE: 47°51'58.06"O	-4,5994694	-47,8661278
EQ08-PA	Cerealista Vale Fértil	Armazém para grãos c/ beneficiamento	Edina Balbinot	BR 222, KM 57, MARGEM DIREITA SENTIDO RONDON - DOM ELISEU - ZONA RURAL, RONDON DO PARÁ- PA. COORDENADAS GEOGRÁFICAS: LATITUDE: 4°35'58.70"S LONGITUDE: 47°51'57.31"O	-4,5996389	-47,8659194



SERVIÇO PÚBLICO FEDERAL
CONSELHO REGIONAL DE ENGENHARIA E AGRONOMIA DO PARÁ – CREA-PA

6.9. Equipe 09 – (EQ09-PA)

Veículo 09 – Polo - QVH5D19	
Órgão	Nome
Crea-PA	Fabício de Sousa Dantas
Crea-PA	Josiene Nunes Guimarães
Crea-PA	Sheila Oliveira Alves
Crea-SP	Anna Maria Di Lisi

Alvo do 1º dia – 2 de setembro de 2024

6.9.1. Silo secador Fazenda Santa Rita - município de Dom Eliseu-PA (EQ09-PA-01)

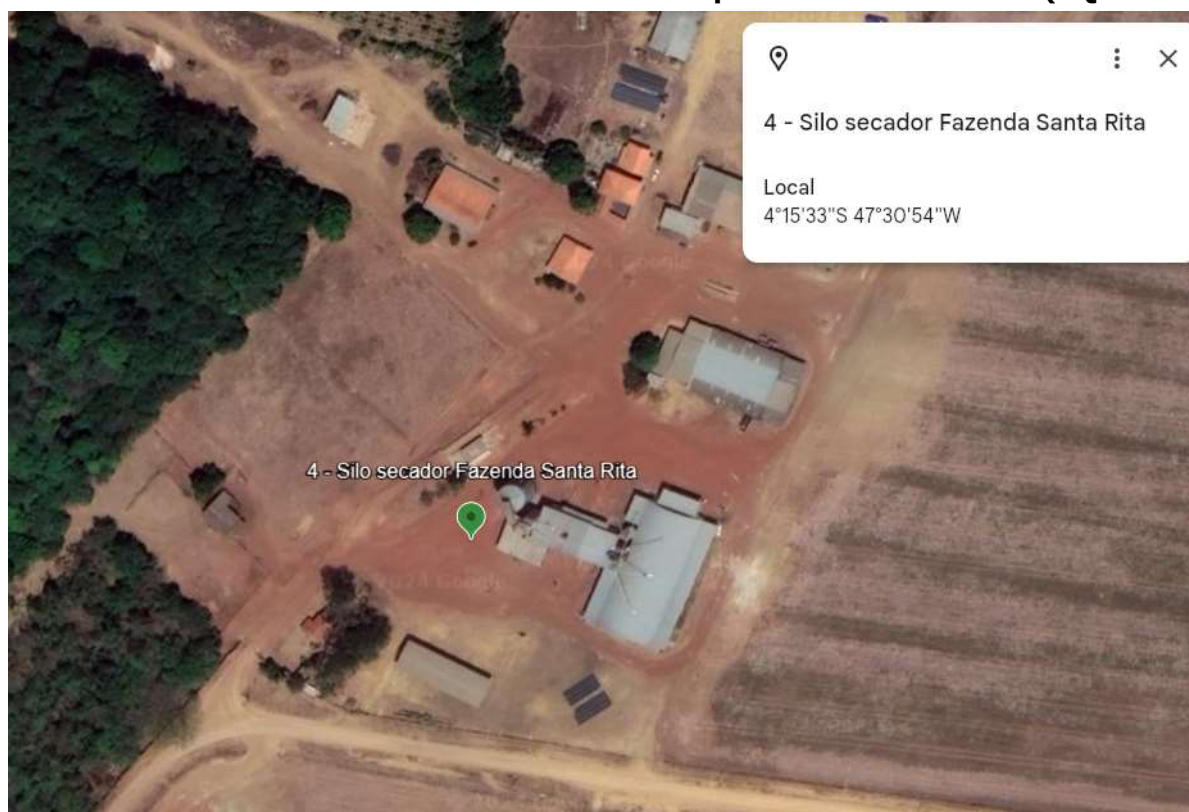

O alvo de fiscalização está disponível no Google Earth por meio do link https://earth.google.com/earth/d/1fqwd0fNC1nnjDzk5Fu_tgubWpEd-yN-?usp=sharing



SERVIÇO PÚBLICO FEDERAL
CONSELHO REGIONAL DE ENGENHARIA E AGRONOMIA DO PARÁ – CREA-PA
Alvo(s) do 2º dia – 3 de setembro de 2024

6.9.2.1 MS Armazéns Gerais Ltda - município de Rondon do Pará-PA (EQ09-PA-02)

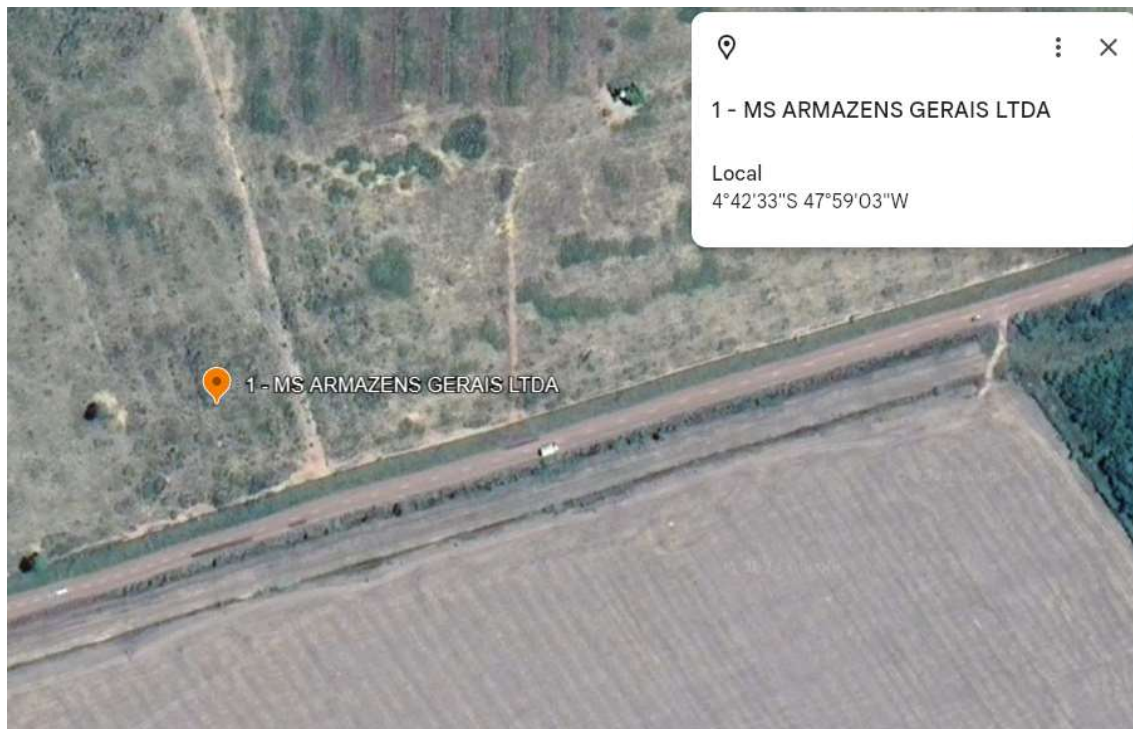

6.9.2.2 Juparanã Comercial Agrícola Ltda - município de Rondon do Pará-PA (EQ09-PA-03)





SERVIÇO PÚBLICO FEDERAL
CONSELHO REGIONAL DE ENGENHARIA E AGRONOMIA DO PARÁ – CREA-PA

Total de alvos: 3 (três)

Os alvos de fiscalização estão disponíveis no Google Earth por meio do link <https://earth.google.com/earth/d/1mg31e8yYIOL5WRx2GpgSB-n4G8Zq9WM9?usp=sharing>

Equipe	Empreendimento	Atividade	Interessado	Endereço	Latitude	Longitude
EQ09-PA	Silo Secador Fazenda Santa Rita	Armazém para grãos c/ beneficiamento	Álvaro Yoshikazu Kagawa	Rodovia BR 010, Km 18, adentro 05 Km, Zona Rural, Dom Eliseu COORDENADA GEOGRÁFICA LATITUDE: 4°15'32,44"S. LONGITUDE: 47°30'53,54"O	-4,2593397	-47,5152673
EQ09-PA	MS Armazéns Gerais Ltda	Armazém para grãos c/ beneficiamento	Edmar Marques da Silva	ROD. BR 222, KM 75, S/Nº, ZONA RURAL, RONDON DO PARÁ COORDENADAS GEOGRÁFICAS: LATITUDE: 4°42'33.24"S; LONGITUDE: 47°59'3.89"O.	-4,7092492	-47,9844312
EQ09-PA	Juparanã Comercial Agrícola Ltda	Armazém para grãos c/ beneficiamento	Flávio José Brunoro Carminati	ROD. BR 222, KM 72, S/Nº, ZONA RURAL, RONDON DO PARÁ COORDENADAS GEOGRÁFICAS: LATITUDE: 4°42'30.91"S; LONGITUDE: 47°58'25.07"O.	-4,7090542	-47,9734515



SERVIÇO PÚBLICO FEDERAL
CONSELHO REGIONAL DE ENGENHARIA E AGRONOMIA DO PARÁ – CREA-PA

6.10. Equipe 10 – (EQ10-PA)

Veículo 10 – Onix - RW08C56	
Órgão	Nome
Crea-PA	Luiz Afonso dos Santos Negrão
Crea-PA	Cleriston Levy Wanzeler Ranieri
Crea-PA	Erivaldo Queiroz dos Santos
Crea-SP	Rogério Celeste

Alvo do 1º dia – 2 de setembro de 2024

6.10.1. MEF Comércio de Grãos - município de Dom Eliseu-PA (EQ10-PA-01)



O alvo de fiscalização está disponível no Google Earth por meio do link https://earth.google.com/earth/d/1fqwd0fNC1nnjIDzk5Fu_tgubWpEd-yN-?usp=sharing



SERVIÇO PÚBLICO FEDERAL
CONSELHO REGIONAL DE ENGENHARIA E AGRONOMIA DO PARÁ – CREA-PA
Alvo(s) do 2º dia – 3 de setembro de 2024

6.10.2.1 Galera do Grão - município de Rondon do Pará-PA (EQ10-PA-02)



6.10.2.2 Agroterra Grãos - município de Rondon do Pará-PA (EQ10-PA-03)

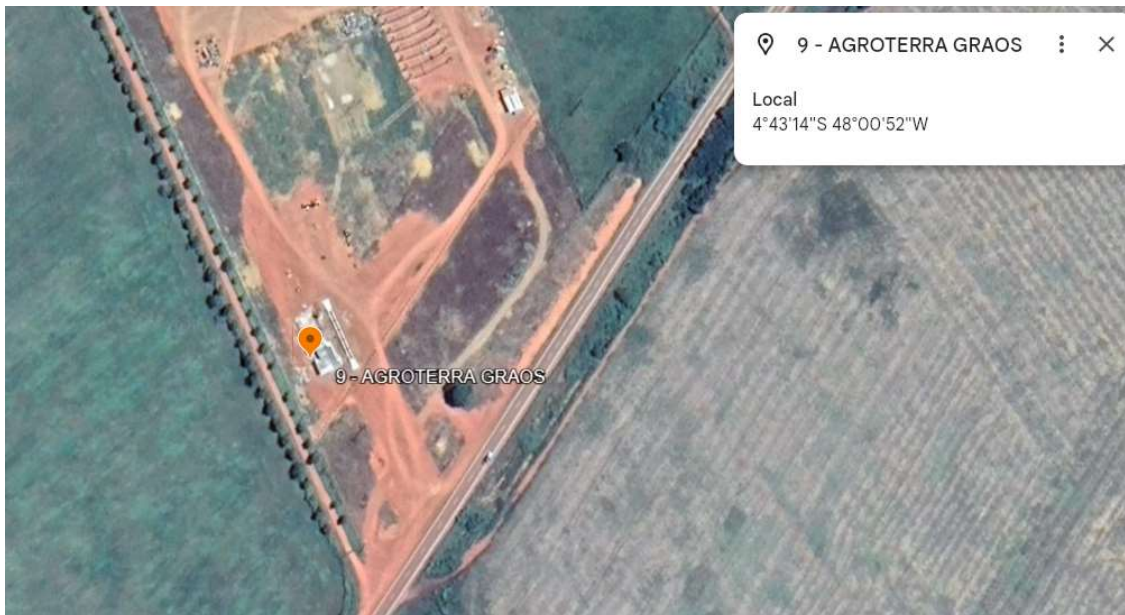



SERVIÇO PÚBLICO FEDERAL
CONSELHO REGIONAL DE ENGENHARIA E AGRONOMIA DO PARÁ – CREA-PA

Total de alvos: 3 (três)

Os alvos de fiscalização estão disponíveis no Google Earth por meio do link <https://earth.google.com/earth/d/1mg31e8yYIOL5WRx2GpgSB-n4G8Zq9WM9?usp=sharing>

Equipe	Empreendimento	Atividade	Interessado	Endereço	Latitude	Longitude
EQ10-PA	MEF Comércio de Grãos Ltda	Armazém para grãos c/ beneficiamento	Silo - MEF Comércio de Grãos Ltda	AV. JK DE OLIVEIRA, Nº 1862, LOTE 06, QUADRA 107 COORDENADA GEOGRÁFICA LATITUDE: 4°16'44.86"S. LONGITUDE: 47°33'30,48"O	-4,279103	-47,5587126
EQ10-PA	Galera do Grão	Armazém para grãos c/ beneficiamento	Alzilene Lima Vilela	EST. DO MARTÍRIO, KM 01, B. RECANTO AZUL, RONDON DO PARÁ, PA, COORDENADAS GEOGRÁFICAS: LATITUDE: 04°47'41.70"S; LONGITUDE: 48°04'31.6"W	-4,7949167	-48,0754444
EQ10-PA	Agroterra Grãos	Armazém para grãos c/ beneficiamento	Anaximandro da Silva Soares Ediane Balbinot Soares.	BR 222, KM 98, ZONA RURAL, RONDON DO PARÁ COORDENADAS GEOGRAFICAS: LATITUDE: 04°43'15.00"S; LONGITUDE: 48° 0'52.40"W	-4,7208333	-48,0145556



SERVIÇO PÚBLICO FEDERAL
CONSELHO REGIONAL DE ENGENHARIA E AGRONOMIA DO PARÁ – CREA-PA

6.11. Equipe 11 – (EQ11-PA)

Veículo 11 – Polo - SBB7J62	
Órgão	Nome
Confea	Nielsen Christianni Gomes da Silva
Crea-PA	Ana Paula Rosal Pimentel
Crea-PA	Jose Gomes de Sousa Filho
Crea-PA	Osman da Costa Franco Junior

Alvo do 1º dia – 2 de setembro de 2024

6.11.1. Fazenda Lino Brandão - município de Dom Eliseu-PA (EQ11-PA-01)

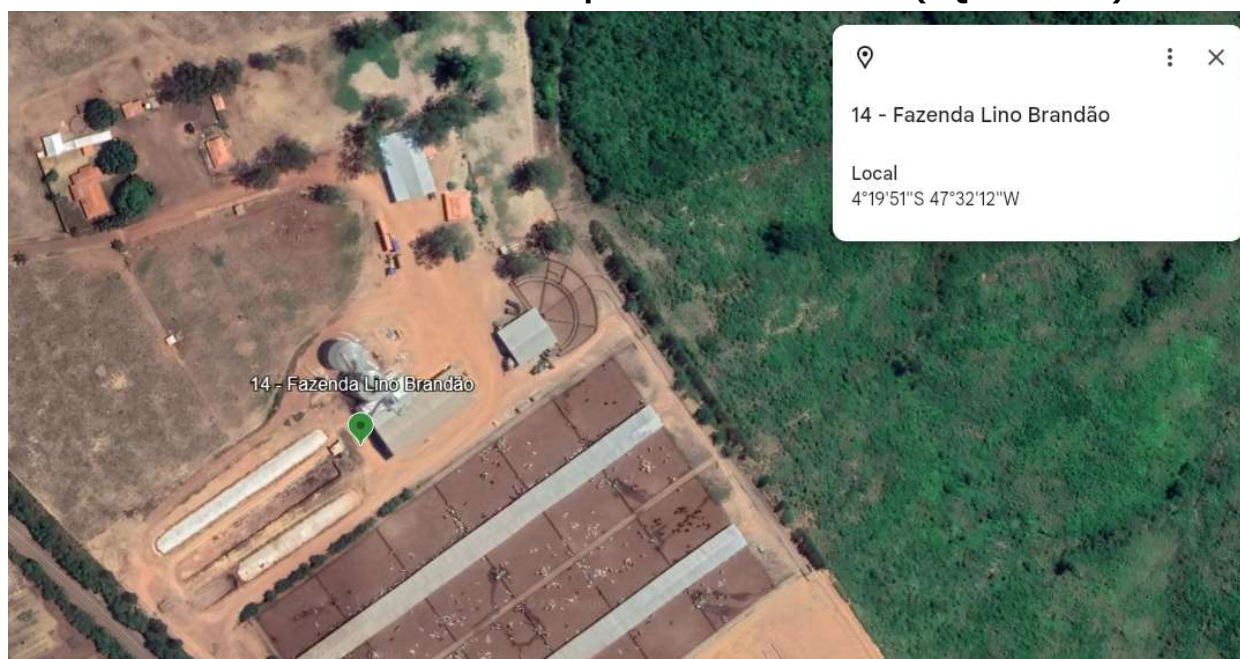

O alvo de fiscalização está disponível no Google Earth por meio do link https://earth.google.com/earth/d/1fqwd0fNC1nnjIDzk5Fu_tgubWpEd-yN-?usp=sharing



SERVIÇO PÚBLICO FEDERAL
CONSELHO REGIONAL DE ENGENHARIA E AGRONOMIA DO PARÁ – CREA-PA
Alvo(s) do 2º dia – 3 de setembro de 2024

6.11.2. Silo Fazenda Chapadão - município de Rondon do Pará-PA (EQ11-PA-02)

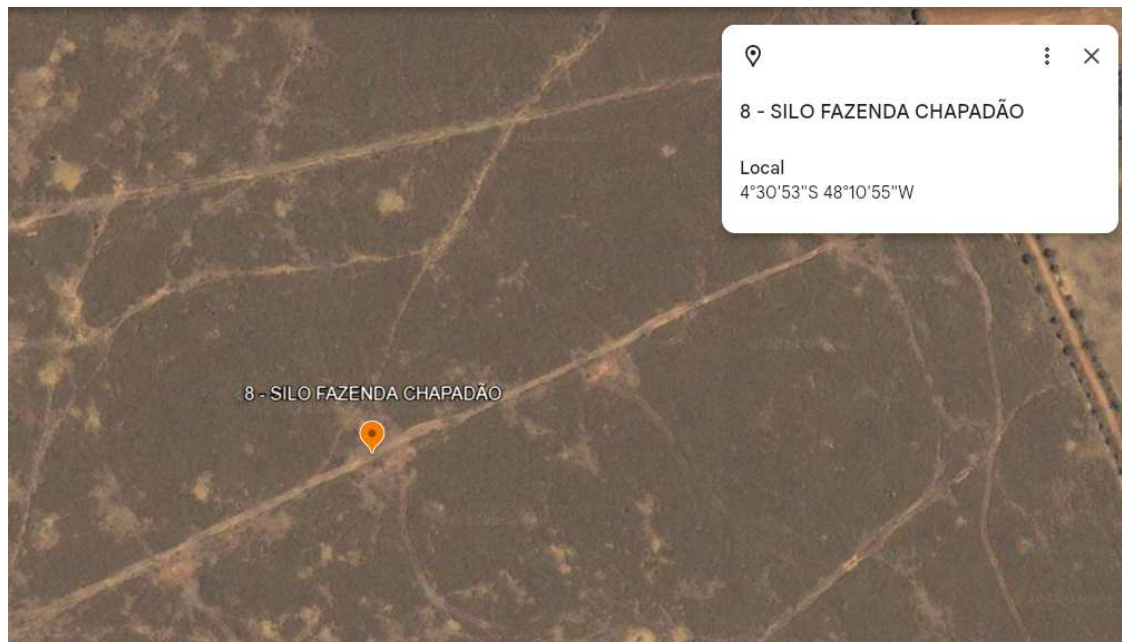

Total de alvos: 2 (dois)

Os alvos de fiscalização estão disponíveis no Google Earth por meio do link <https://earth.google.com/earth/d/1mg31e8yYI0L5WRx2GpgSB-n4G8Zq9WM9?usp=sharing>

Equipe	Empreendimento	Atividade	Interessado	Endereço	Latitude	Longitude
EQ11-PA	Fazenda Lino Brandão	Armazém para grãos c/ beneficiamento	José Ardson Firmino da Silva - Fazenda Lino Brandão	Rodovia BR 010 Km 17, S/N. Zona Rural COORDENADA GEOGRÁFICA LATITUDE: 4°19'51.00"S, LONGITUDE: 47°32'12.49"O	-4,3310698	-47,536842
EQ11-PA	Silo Fazenda Chapadão	Armazém para grãos c/ beneficiamento	Rafael Martins Barbosa	ROD. BR 222, KM 86, ESTRADA VICINAL DO JACÚ, 36 KM ADENTRO, ZONA RURAL, RONDON DO PARÁ COORDENADAS GEOGRÁFICAS: LATITUDE: 04°30'53.35"S; LONGITUDE: 48°10'55.56"W	-4,5148194	-48,1821



SERVIÇO PÚBLICO FEDERAL
CONSELHO REGIONAL DE ENGENHARIA E AGRONOMIA DO PARÁ – CREA-PA

6.12. Equipe 12 – (EQ12-PA)

Veículo 12 – Onix - RWO0G76	
Órgão	Nome
Crea-PA	Joelson Raul da Silva Leal
Crea-PA	Gilberto Soeiro da Costa
Crea-PA	Jose Miranda de Oliveira Junior
Crea-SP	César Roberto de Barros

Alvo do 1º dia – 2 de setembro de 2024

6.12.1. SG de Lima - município de Dom Eliseu-PA (EQ12-PA-01)



O alvo de fiscalização está disponível no Google Earth por meio do link https://earth.google.com/earth/d/1fqwd0fNC1nnjDzk5Fu_tgubWpEd-yN-?usp=sharing



SERVIÇO PÚBLICO FEDERAL
CONSELHO REGIONAL DE ENGENHARIA E AGRONOMIA DO PARÁ – CREA-PA
Alvo(s) do 2º dia – 3 de setembro de 2024

6.12.2. Silo Fazenda Primavera - município de Rondon do Pará-PA (EQ12-PA-02)



Total de alvos: 2 (dois)

Os alvos de fiscalização estão disponíveis no Google Earth por meio do link <https://earth.google.com/earth/d/1mg31e8yYI0L5WRx2GpgSB-n4G8Zq9WM9?usp=sharing>

Equipe	Empreendimento	Atividade	Interessado	Endereço	Latitude	Longitude
EQ12-PA	SG de Lima	Armazém para grãos c/ beneficiamento	Suani Gonçalves de Lima	BR 010, KM 1501, ZONA RURAL COORDENADA GEOGRÁFICA LATITUDE: 4°19'25.07"S, LONGITUDE: 4°19'25.07"S.	-4,3238564	-47,5465095
EQ12-PA	Silo Fazenda Primavera	Armazém para grãos c/ beneficiamento	Ediane Balbinot Soares	RODOVIA BR 222, KM 113, ADENTRO 15 KM, S/Nº ESTRADA GARRAFÃO, ZONA RURAL, RONDON DO PARÁ, COORDENADAS GEOGRÁFICAS: LATITUDE: 04º48'36,03"S LONGITUDE: 48º23'50,17"W	-4,8100083	-48,3972694



SERVIÇO PÚBLICO FEDERAL

CONSELHO REGIONAL DE ENGENHARIA E AGRONOMIA DO PARÁ – CREA-PA

6.13. Equipe 13 – (EQ13-PA)

Veículo 13 – Polo - SBB6B42	
Órgão	Nome
Crea-PA	Kleber Souza dos Santos
Crea-PA	Augusto César Ferreira dos Santos
Crea-PA	Oelton Medeiros dos Santos
Crea-SP	Fábio Vanderlei Vieira

Alvo do 1º dia – 2 de setembro de 2024

6.13.1. Agromais Comércio de Grãos - município de Dom Eliseu-PA (EQ13-PA-01)



O alvo de fiscalização está disponível no Google Earth por meio do link https://earth.google.com/earth/d/1fqwd0fNC1nnjDzk5Fu_tgubWpEd-yN-?usp=sharing



SERVIÇO PÚBLICO FEDERAL
CONSELHO REGIONAL DE ENGENHARIA E AGRONOMIA DO PARÁ – CREA-PA
Alvo(s) do 2º dia – 3 de setembro de 2024

6.13.2. Silo Fazenda Bagaço Grosso - município de Rondon do Pará-PA (EQ13-PA-02)



Total de alvos: 2 (dois)

Os alvos de fiscalização estão disponíveis no Google Earth por meio do link <https://earth.google.com/earth/d/1mg31e8yYIOL5WRx2GpgSB-n4G8Zq9WM9?usp=sharing>

Equipe	Empreendimento	Atividade	Interessado	Endereço	Latitude	Longitude
EQ13-PA	Agromais Comércio de Grãos	Armazém para grãos c/ beneficiamento	Agromais Comércio de Grãos Ltda	BR 222, KM 08, SÍTIO BOM FUTURO, ZONA RURAL COORDENADA GEOGRÁFICA LATITUDE: 4°17'40.98"S, LONGITUDE: 47°34'0.06"O	-4,2942747	-47,5670586
EQ13-PA	Silo Fazenda Bagaço Grosso	Armazém para grãos c/ beneficiamento	Vivaldo Brito da Silva	ROD. BR 222, KM 64, 15 KM ADENTRO, ZONA RURAL, RONDON DO PARÁ, 68638-000. COORDENADAS GEOGRÁFICAS: LATITUDE: 4°33'13.23"S; LONGITUDE: 47°58'57.09"O"W.	-4,553675	-47,982525



SERVIÇO PÚBLICO FEDERAL
CONSELHO REGIONAL DE ENGENHARIA E AGRONOMIA DO PARÁ – CREA-PA

Anexo I – Termo de requisição de documentos e providências



SERVIÇO PÚBLICO FEDERAL
CONSELHO REGIONAL DE ENGENHARIA E AGRONOMIA DO PARÁ – CREA-PA
Termo de Requisição de Documentos e Providências

O Conselho Regional de Engenharia e Agronomia de Pará, autarquia federal, legalmente instituído pela Lei nº 5.194, de 1966, responsável pela fiscalização do exercício das profissões abrangidas pelo Sistema Confea/Crea, de forma a assegurar a prestação de serviços técnicos e a execução de obras com participação de profissional habilitado em observância de princípios éticos, econômicos, tecnológicos e ambientais compatíveis com as necessidades da sociedade, com base no art. 24 da referida Lei, solicita o seguinte:

Apresentar cópia das notas fiscais de prestação de serviços, e/ou contratos com respectiva ART – Anotação de Responsabilidade Técnica, que comprove a responsabilidade pelos serviços técnicos assinalados:

Atividade	Descrição	Documento Comprobatório
Assistência técnica	Culturas: <input type="checkbox"/> Algodão <input type="checkbox"/> Arroz <input type="checkbox"/> Café (..) Citros <input type="checkbox"/> Feijão <input type="checkbox"/> Fenação <input type="checkbox"/> Frutícolas (..) Milheto <input type="checkbox"/> Milho <input type="checkbox"/> Olerícolas <input type="checkbox"/> Soja (..) Sorgo <input type="checkbox"/> Tabaco <input type="checkbox"/> Trigo Outras culturas:	Número da ART:
Projeto do manejo e assistência técnica	Criação de animais: <input type="checkbox"/> Avicultura <input type="checkbox"/> Bovinocultura de leite e corte <input type="checkbox"/> Bubalinocultura <input type="checkbox"/> Caprinocultura de leite e corte <input type="checkbox"/> Equideocultura <input type="checkbox"/> Estrutocultura <input type="checkbox"/> Ovinocultura <input type="checkbox"/> Piscicultura <input type="checkbox"/> Suinocultura <input type="checkbox"/> Aquicultura	Número da ART:
Execução de serviço técnico	Aplicação terrestre de agrotóxicos, fertilizantes e corretivos	Número da ART:
Execução de serviço técnico	Aplicação aérea de agrotóxicos ou plantio aéreo Obs.: Se a aplicação aérea for terceirizada, solicitar a ART por contrato e juntar aos Boletins de aplicação.	Número da ART, Contrato, Nota Fiscal, Boletins de aplicação e Voo:
Execução de serviço técnico	Controle de estoque e armazenamento de agrotóxicos	Relatório Semestral com a ART do responsável técnico:
Execução de serviço técnico	Armazenamento de grãos a granel ou em sacos, oriundos de lavouras, em silo vertical ou horizontal, metálico ou em concreto, ou trincheira. Observação: <ul style="list-style-type: none"> • Se a armazenadora for empresa, a mesma deverá providenciar o registro no Crea-PA e emitir a ART anual de estocagem; • Se a armazenadora for pessoa física, apresentar o responsável técnico com a emissão da ART anual de estocagem. 	Número da ART anual:
Projeto, execução, instalação e manutenção	Sistema de Irrigação (Pivô e Outros)	Contrato, ART do Contrato ou Nota Fiscal:
Execução de serviço técnico	Monitoramento do uso da água	Contrato, ART do Contrato ou Nota Fiscal:
Execução de serviço técnico	Monitoramento da eficiência energética	Contrato, ART do Contrato ou Nota Fiscal:
Projeto, execução e assistência técnica	Crédito Rural Obs.: Custeio e investimento para liberação de crédito rural e financiamento elaborado por profissional habilitado.	Número da ART ou contrato:
Projeto, execução e assistência técnica	Implantação do Florestamento e Reflorestamento Obs.: Engloba as operações de definição da área (EPP e RL), definição do material genético em função da finalidade da exploração, produção/aquisição de mudas, talhamento, limpeza, preparo do solo, correção do solo, adubação, controle de plantas invasoras e de formigas, plantio, replantio, desrama e desbaste.	Número da ART:



SERVIÇO PÚBLICO FEDERAL
CONSELHO REGIONAL DE ENGENHARIA E AGRONOMIA DO PARÁ – CREA-PA

Atividade	Descrição	Documento Comprobatório
Execução	Controle fitossanitário de pragas, doenças e plantas invasoras ao longo do processo de desenvolvimento da cultura. Obs.: Engloba o uso de agrotóxicos compreendendo acaricida, inseticida, formicida, herbicida, nematocida, cupinicida, antibiótico, bactericida, fungicida, espalhante adesivo, feromônio, fitohormônio ou regulador do crescimento, entre outros. O uso destes produtos necessita de uma prescrição de tratamento de acordo com o Receituário Agrônomo, independentemente da classe toxicológica dos produtos.	Número da ART:
Projeto, execução e assistência técnica	Plano de Corte – Exploração Florestal Obs.: Plano de corte é o documento que contém as informações necessárias para a liberação do corte da floresta. EX: Volume da madeira, plano de manejo ou colheita, técnicas da Silvicultura e medidas de segurança.	Número da ART:
Projeto, execução e assistência técnica	Colheita e Transporte Florestal	Número da ART ou contrato:
Projeto e execução	Desmatamento e destoca Obs.: Trata-se de Supressão da vegetação florestal e retirada dos tocos remanescentes	Número da ART:
Assistência técnica e produção técnica especializada	Viveiro de mudas, sementes e sementes salvas Obs.: Os viveiros devem ser inscritos no RENAEM junto ao MAPA e possuir um responsável técnico que emitirá a ART de produção das mudas. A ART de produção de sementes e mudas é anual.	Contrato, ART do Contrato ou Nota Fiscal:
Projeto, instalação, manutenção e operação	Agrometeorologia Obs.: É o estudo das relações de causa e efeito das condições meteorológicas com o meio rural e a produção agrícola e a interação dos fenômenos meteorológicos e seus impactos na cadeia produtiva do sistema agropecuário, decisões, uso racional e consciente da água, viabilizando uma agricultura sustentável. Informar a existência ou não de contrato do serviço e a empresa ou técnico responsável.	Número da ART, Contrato, Nota Fiscal:
Projeto e execução	Georreferenciamento do imóvel rural. Visa observar o que está disposto na LEI No 10.267, DE 28 DE AGOSTO DE 2001. Informar o profissional responsável pelo serviço.	Contrato ou Número da ART:
Projeto, execução, manutenção e assistência técnica	Mecanização Agrícola Obs.: Trata do uso de máquinas e equipamentos em atividades agropecuárias e florestais. Informar a existência ou não de contrato do serviço e a empresa ou técnico responsável.	Contrato ou Número da ART:
Execução de serviço técnico	Modificação Artificial do Tempo Obs.: Aviação aérea com objetivos agrícolas de prolongar períodos chuvosos ou estimular a ocorrência de chuvas. Informar a existência ou não de contrato do serviço e a empresa ou técnico responsável.	Contrato ou Número da ART:
Execução de serviço técnico	Certificado Fitossanitária de Origem e Consolidado – CFO/CFOC Obs.: é o documento emitido na origem (propriedade) para atestar a condição fitossanitária da partida de plantas, partes e produtos vegetais de acordo com as normas da defesa sanitária vegetal do MAPA. Informar a existência ou não de contrato do serviço e a empresa ou técnico responsável.	Contrato ou Número da ART:
Projeto e execução de obra técnica	Conservação de Solos Obs.: A conservação se baseia em aplicar práticas que promovam seu uso sustentável, tais como demarcação de curvas de nível, construções de terraços, construção de canais escoadouros, readequação de estradas etc. Informar a existência ou não de contrato do serviço e a empresa ou técnico responsável.	Contrato ou Número da ART:
Projeto, execução de obra técnica e execução de manutenção	Estradas Rurais Obs.: Estradas sem pavimentação, destinada ao tráfego de veículo, tratores, implementos agrícolas e pessoas. Informar a existência ou não de contrato do serviço e a empresa ou técnico responsável.	Contrato ou Número da ART:
Projeto e execução	Moradias Rurais Obs.: Residência em madeira ou alvenaria destinada ao abrigo de uma ou mais pessoas no meio rural.	Contrato ou Número da ART:
Projeto, execução e monitoramento	Tratamento de efluentes líquidos Obs.: Processo que visa a diminuir ou eliminar a quantidade de poluentes orgânicos e inorgânicos presentes em efluentes líquidos para possibilitar	Contrato ou Número da ART:



SERVIÇO PÚBLICO FEDERAL
CONSELHO REGIONAL DE ENGENHARIA E AGRONOMIA DO PARÁ – CREA-PA

Atividade	Descrição	Documento Comprobatório
	o reaproveitamento da água ou o seu descarte em corpos receptores (rios). Aplica-se em Agroindústrias e em empreendimentos agropecuários. Informar a existência ou não de contrato do serviço e a empresa ou técnico responsável.	
Projeto, execução e monitoramento	Gestão de Resíduos em atividade Agrossilvopastoris Obs.: Tratamento de produtos não aproveitados nas atividades humanas (domésticas, comercial, agroindustriais, agropecuária) ou aqueles gerados pela natureza. Informar a existência ou não de contrato do serviço e a empresa ou técnico responsável.	Contrato ou Número da ART:
Execução de serviço técnico, laudo	Análise laboratorial da qualidade da água (..) Para consumo humano/animal (..) Para irrigação	Contrato, nota fiscal, laudo, número da ART:
Execução de serviço técnico, laudo	Análises laboratoriais de: (..) Sementes (..) Solos (..) Foliar	Contrato, nota fiscal, laudo, número da ART:
Projeto, execução de obra, dimensionamento e execução de manutenção	Silos Metálicos, Máquina de pré-limpeza, elevador e secador de grãos Obs.: A construção envolve vários profissionais no âmbito das engenharias sendo civil, mecânica, elétrica, geologia e engenharia de minas.	Número da ART, Contrato, Nota Fiscal:
Projeto, execução de obra técnica e reforma e manutenção	Da edificação/Construção	Número da ART, Contrato, Nota Fiscal:
Execução de serviço	Controle de pragas e vetores/Expurgo e Fumigação (Dedetização/Desratização) Obs.: Informar a existência ou não de contrato do serviço e a empresa ou técnico responsável.	Número da ART, Contrato, Nota Fiscal:
Execução de instalação e execução de manutenção	Ar Condicionado central ou Split Obs.: Informar a existência ou não de contrato de manutenção e a empresa ou técnico responsável	Número da ART, Contrato, Nota Fiscal:
Execução de instalação e execução de manutenção	Instalações elétricas em baixa, média e alta tensão e equipamentos Obs.: Exemplo: Subestação, transformadores e redes. Informar a existência ou não de contrato de manutenção e a empresa ou técnico responsável	Número da ART, Contrato, Nota Fiscal:
Execução de instalação e execução de manutenção	SPDA – Sistema de proteção de descarga atmosféricas “Para-raios” Obs.: Informar a existência ou não de contrato de instalação/manutenção e a empresa ou técnico responsável	Número da ART, Contrato, Nota Fiscal:
Execução de Instalação e execução de manutenção	SPDA – Sistema de proteção de descarga atmosféricas “Para-raios” Informar a existência ou não de contrato de instalação/manutenção e a empresa ou técnico responsável	Número da ART, Contrato, Nota Fiscal:
Execução de serviço técnico	Manutenção/Recarga de extintores Informar a existência ou não de contrato de manutenção e a empresa ou técnico responsável	Número da ART, Contrato, Nota Fiscal e ordem de serviço
Projeto, Execução de Instalação e execução de manutenção	PPCI – Programa de Proteção de Combate a Incêndio Informar a existência ou não de contrato desses serviços, a empresa ou técnico responsável	Número da ART, Contrato, Nota Fiscal
Projeto, Execução de Instalação e execução de manutenção	Central de gás e rede de gás Informar a existência ou não do equipamento e de contrato desses serviços, a empresa ou técnico responsável	Número da ART, Contrato, Nota Fiscal
Projeto, Execução de Instalação e execução de manutenção	Aquecedor solar Informar a existência ou não do equipamento e de contrato desses serviços, a empresa ou técnico responsável	Número da ART, Contrato, Nota Fiscal
Projeto, Execução de Instalação e execução de	Sistemas de micro geração de energia solar fotovoltaica on-grid ou off-grid Informar a existência ou não do equipamento e de contrato desses	Número da ART, Contrato, Nota Fiscal



SERVIÇO PÚBLICO FEDERAL
CONSELHO REGIONAL DE ENGENHARIA E AGRONOMIA DO PARÁ – CREA-PA

Atividade	Descrição	Documento Comprobatório
manutenção	serviços, a empresa ou técnico responsável	
Execução de Instalação e execução de manutenção	Sistema de circuito fechado de TV – CFTV Informar a existência ou não do equipamento e de contrato desses serviços, a empresa ou técnico responsável	Número da ART, Contrato, Nota Fiscal
Execução de Instalação e execução de manutenção	Câmara fria Informar a existência ou não do equipamento e de contrato desses serviços, a empresa ou técnico responsável	Número da ART, Contrato, Nota Fiscal
Execução de instalação e execução de manutenção	Grupo gerador de energia elétrica Informar a existência ou não do equipamento e de contrato desses serviços, a empresa ou técnico responsável	Número da ART, Contrato, Nota Fiscal
Execução de instalação, inspeção e execução de manutenção	Caldeiras e/ou vasos de pressão Informar a existência ou não do equipamento e de contrato desses serviços, a empresa ou técnico responsável	Número da ART, Contrato, Nota Fiscal
Execução de Instalação e execução de manutenção	Equipamentos de transporte / esteiras transportadoras Informar a existência ou não do equipamento e de contrato desses serviços, a empresa ou técnico responsável	Número da ART, Contrato, Nota Fiscal
Execução de Instalação e execução de manutenção	Instalações mecânicas e equipamentos Obs.: Tanques e bombas de combustível, Balança Rodoviária, máquinas industriais.	Número da ART, Contrato, Nota Fiscal
Locação, projeto, execução e manutenção	Poços tubulares Informar a existência ou não do equipamento e de contrato desses serviços, a empresa ou técnico responsável	Contrato, nota fiscal, número da ART:
Projeto e execução de serviço técnico	Solicitação/Renovação de Outorga d'água, Licença ambiental Informar se existe e quem foi responsável pelos serviços (empresa e/ou profissional autônomo)	Número da ART, Contrato, Nota Fiscal
Projeto e execução de serviço técnico "ELABORAÇÃO, IMPLANTAÇÃO E/OU REVISÃO"	PGSSMATR – Programa de Gestão de Segurança e Saúde no Meio Ambiente do Trabalho – NR31 PGR – Programa de Gerenciamento de Riscos – NR1 PGRS – Plano de Gerenciamento de Resíduos Sólidos Obs.: <u>Renovação a cada 12 meses.</u> Informar a existência ou não de contrato do serviço e a empresa ou técnico responsável.	Número da ART, Contrato, Nota Fiscal, Programa
Execução de projeto e execução de serviço técnico "ELABORAÇÃO, IMPLANTAÇÃO E/OU REVISÃO"	LTCAT – Laudo Técnico das Condições de Ambiente de Trabalho Obs.: Informar a existência ou não de contrato do serviço e a empresa ou técnico responsável.	Número da ART, Contrato, Nota Fiscal
Projeto e execução de serviço técnico "ELABORAÇÃO, IMPLANTAÇÃO E/OU REVISÃO"	Programa de Segurança e Saúde nos Trabalhos em Espaços Confinados – NR-33	Número da ART, Contrato, Nota Fiscal
Execução de serviço técnico	Laudo de Insalubridade e Periculosidade	Número da ART, Contrato, Nota Fiscal
Execução de serviço técnico	Contrato das empresas terceirizadas prestadoras de serviços	Número da ART, Contrato, Nota Fiscal



SERVIÇO PÚBLICO FEDERAL
CONSELHO REGIONAL DE ENGENHARIA E AGRONOMIA DO PARÁ – CREA-PA

Encaminhar documentação para o Crea-PA, localizado na Trav. Doutor Moraes, 194, Nazaré, CEP: 66.035-080, Belém - PA - Fone (91) 98403-0571

Em formato PDF o envio pode ser realizado pelo e-mail: kleber@creapa.com.br (no campo Assunto mencionar o presente termo)

Nos termos do art. 7º da Lei nº 13.709/2018 – Lei Geral de Proteção de Dados Pessoais, armazenamos seus dados em base de dados específicas para o feito, e em situação alguma, os dados recolhidos serão utilizados para outra finalidade que não seja aquela para a qual foram recolhidos.

Solicitamos o atendimento das informações no prazo de 20 (vinte) dias

Nome/Razão Social: _____ CNPJ.: _____

Endereço: _____

Município: _____ UF: RR CEP: _____

Assinatura _____ Nome: _____ CPF:

Dados do Agente Fiscal:

Nome: _____ Matrícula: _____ Data: _____ Assinatura:

_____ Inspetoria: _____

***Art. 24 – "A aplicação do que dispõe esta Lei, a verificação e a fiscalização do exercício e atividades das profissões nela reguladas serão exercidas por um Conselho Federal de Engenharia e Agronomia (CONFEA), e Conselhos Regionais de Engenharia e Agronomia (CREA), organizados de forma a assegurarem unidade de ação".**

Por fim, salientamos que nossa fiscalização está focada no exercício profissional e na segurança de que os trabalhos técnicos da engenharia, agronomia, geologia e meteorologia sejam realizados por profissionais legalmente habilitados.

Além disso, pretendemos auxiliar os proprietários e responsáveis no cumprimento da **NR-31**, que tem por objetivo estabelecer os preceitos a serem observados na organização e no ambiente de trabalho rural, de forma a tornar compatível o planejamento e o desenvolvimento das atividades do setor com a prevenção de acidentes e doenças relacionadas ao trabalho rural e da **NR-33**, que visa garantir a entrada, o trabalho e a saída segura dos espaços confinados, através da implantação de medidas de proteção, que devem ser estabelecidas a partir dos riscos existentes no espaço confinado, antes da entrada e dos riscos gerados na atividade a ser realizada.



SERVIÇO PÚBLICO FEDERAL
CONSELHO REGIONAL DE ENGENHARIA E AGRONOMIA DO PARÁ – CREA-PA



**FORÇA-TAREFA
 NACIONAL DE
 FISCALIZAÇÃO**

Onde tem engenharia,
 agronomia e geociências,
 tem a força da nossa fiscalização.

2ª e 3ª Etapa - Pará e Roraima

Dia 1 de setembro de 2024

Traslado aéreo até Marabá-PA e traslado terrestre Marabá-PA até Rondon do Pará-PA

Dia 2 de setembro de 2024

Sicoob - Avenida Marechal Rondon, 1389, Centro, Rondon do Pará-PA, 68638-000

- 09:00 hrs** Abertura da 2ª Força-Tarefa Nacional de Fiscalização - Etapa 1
 - Conselheiros Federais membros da CEEP - Nielsen Christianni e Alessandro Meireles Menezes dos Santos
 - Presidente do Crea-PA Adriana Falconeri
- 09:30 hrs** Apresentação "Fiscalização de Empreendimentos Rurais"
 - Equipe do Crea-BA – Daniel Mota
- 10:30 hrs** Apresentação do planejamento da FPI e da FI, dos locais que serão fiscalizados, do monitoramento das ações e divisão das equipes,
 - Equipe Crea-PA e Crea-RR
- 12:00 hrs** Almoço
- 14:00 hrs** Início da fiscalização em campo - Etapa 1
 - Equipes dos Regionais
- 18:00 hrs** Final do primeiro dia

Dia 3 de setembro de 2024

Sicoob - Avenida Marechal Rondon, 1389, Centro, Rondon do Pará-PA, 68638-000

- 08:00 hrs** Reunião no local de saída e início da fiscalização em campo - Etapa 1
 - Equipes dos Regionais
- 12:00 hrs** Almoço
- 14:00 hrs** Continuação da fiscalização em campo - Etapa 1
 - Equipes dos Regionais
- 17:30 hrs** Análise dos relatórios de fiscalização emitidos e consolidação parcial dos resultados - Etapa 1
 - Equipes dos Regionais
- 18:00 hrs** Final do segundo dia

Dia 4 de setembro de 2024

Traslado terrestre Rondon do Pará-PA até Marabá-PA e traslado aéreo Marabá-PA até Boa Vista-RR

Dia 5 de setembro de 2024

Plenário do Crea-RR

- 09:00 hrs** Abertura da 2ª Força-Tarefa Nacional de Fiscalização - Etapa 2
 - Presidente do Confea Vinicius Marchese
 - Presidente do Crea-RR Neovânio Soares
- 09:30 hrs** Início da fiscalização em campo - Etapa 2
 - Equipes dos Regionais
- 12:00 hrs** Almoço
- 14:00 hrs** Continuação da fiscalização em campo - Etapa 2
 - Equipes dos Regionais
- 18:00 hrs** Final do quarto dia

Dia 6 de setembro de 2024

Plenário do Crea-RR

- 08:00 hrs** Reunião no local de saída e início da fiscalização em campo - Etapa 2
 - Equipes dos Regionais
- 12:00 hrs** Almoço
- 14:00 hrs** Continuação da fiscalização em campo - Etapa 2
 - Equipes dos Regionais
- 17:30 hrs** Análise dos relatórios de fiscalização emitidos e consolidação dos resultados - Etapas 1 e 2
 - Equipes dos Regionais
- 18:00 hrs** Encerramento
 - Conselheiros Federais membros da CEEP – Nielsen Christianni e Alessandro Meireles Menezes dos Santos
 - Presidente do Crea-RR Neovânio Soares

